Ver.1.1

EA758RX-1 (LEDヘッドライト)取扱説明書

この度は当商品をお買い上げ頂き誠にありがとうございます。
ご使用に際しましては取扱説明書をよくお読み頂きます様お願い致します。

⚠ 使用上の注意
・電池はなるべく新しいものを使用し、新しい電池と古い電池の併用は避けて下さい。
・点灯中、直接レンズを見ないで下さい。
・強い衝撃を与えないで下さい。
・長時間使用されない時は電池を外して下さい。

※ベルトは本体装着済ですので、電池をセットするだけですぐにご使用頂けます。

◆仕様

●光源…白色LED球1灯、赤色LED球2灯、
　　青色LED球1灯、緑色LED球1灯
※LEDに替球はありません。
●使用電池…単3×3本(付属)
●集散光機能
●ヘッド角度調整可能
●後部認識灯で後方も安全
●ポーチ、ヘルメットクリップ付
●防水性能…IPX4

◆各部の名称

・ヘッド角度調整可能(約90°まで任意の角度に調整可能)

0° → 90°

◆機能

集散光機能(ヘッド部分のレバーで焦点調整)

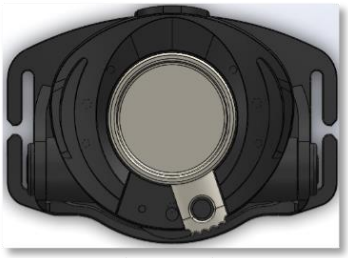

集光 ⟺ 散光

◆電池の入れ方

①バッテリーボックスの蓋を押しながら回して外します。
②電池の極性を確認し、電池をセットします。
③蓋を押しながら閉じて完了です。

ケース内のシールの表示に従って、
プラス(+)とマイナス(−)の向きを
間違えないように、正しく入れてください。

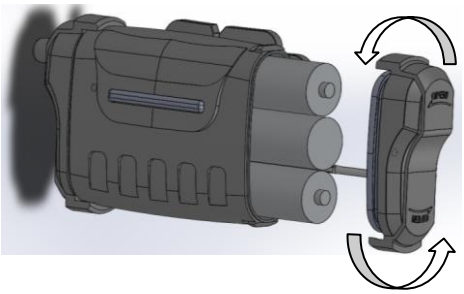

ケース脱落防止ひも付
(プラスチック製)

◆点灯/消灯

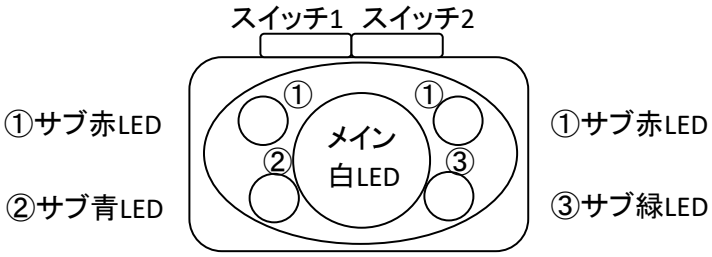

■スイッチ1
スイッチ1を押すとメイン白LEDが点灯します。
点灯時、スイッチ1を長押しをすると調光モード（100～7%）になります。100%と7%の時点で2回点滅します。
任意の明るさの時点で、スイッチを離すとその明るさで固定されます。※
明るさを変えたいときは、再度長押しで調光が継続します。
短く押すと消灯します。
※明るさは記憶されません。（スイッチ1を長押しして任意の明るさとなったところで固定しても、
OFFにするとクリアされます。OFFの後ONにすると再度設定する必要があります。）

■スイッチ2
スイッチ2を押すとサブLEDが点灯します。スイッチ2を順次押していくと、モードが変わります。
点灯モードは下記のようになります。

OFF→①サブ赤LED点灯（強）→①サブ赤LED点灯（弱）→①サブ赤LED点滅→
②サブ青LED点灯→③サブ緑LED点灯→OFF…

■後部認識灯
バッテリーボックスに付いている後部認識灯で後方も安全
スイッチを順次押していくと、モードが変わります。点灯モードは下記のようになります。

赤LED点灯→赤LED点滅→消灯→赤LED点灯→赤LED点滅→消灯…

※ご使用後は必ず消灯を確認して下さい。

◆お手入れ方法
・柔らかい布で、汚れがひどい場合は中性洗剤を付けた布を固く絞って拭いて下さい。
※シンナー･ベンジンなどの揮発性溶剤は使用しないで下さい。

改造はしないでください。
●本機の寿命を著しく損ねる場合があります。
●ご使用者が怪我をする場合があります。
●作業工程に支障を来たす場合があります。

株式会社　エスコ
本社／〒550-0012 大阪市西区立売堀３－８－１４
TEL (06)6532-6226　FAX (06)6541-0929

20.Sep