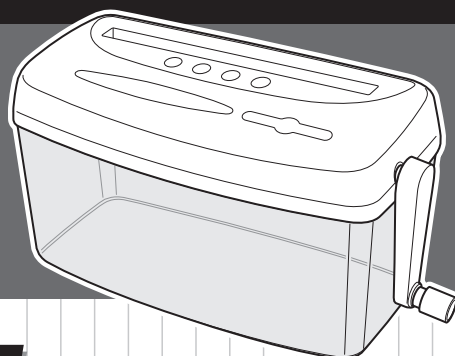

P301014-OKW-RUI
050711-ZHA**取扱説明書**HAND
SHREDDER**ハンドシュレッダー
H1ME**

お買い上げいただきありがとうございました。
ご使用になる前にこの取扱説明書をよく
お読みの上、正しくご使用ください。
また、取扱説明書は大切に保管してください。

※商品の仕様は予告なく変更することがあります。

■製品仕様

●スペック

投入口種類	紙(コピー用紙・官製はがき)	CD・DVD	プラスチック製カード
細断枚数	1枚まで	1枚まで	1枚まで
細断サイズ	約3×23mm(クロスカット)	3分割	4分割
ダストボックス容量	約3.2L(A4コピー用紙約12枚)	約1.3L	
投入幅	約216mm(A4サイズ)	約126mm	約58mm

- 外形寸法：幅約33.5×奥行約14.5×高さ約17.5cm
- 主要材質：ABS樹脂、AS樹脂、スチール
- 重量：約1.7kg

MADE IN CHINA

**使用上の注意**

- 安全にご使用いただくため、注意事項は必ずお守りください。守らないで破損・事故を起こしたり、ケガを負った場合、当社は一切の責任を負いかねます。

**警告****事故・けがのおそれあり**

- お子様には使用させないでください。お子様の手の届かないところに保管してください。



- 投入口や排出口に手を触れないでください。



- 髪の毛を巻き込まないようにご注意ください。



- 衣類、アクセサリーなどを巻き込まないようにご注意ください。



- 水平で安定した場所に置いて使用してください。じゅうたんや畳など不安定な場所での使用はさけてください。



- ご自分で分解、修理しないでください。



- ゴミ捨てなどで本体をダストボックスから取りはずす際には、必ずハンドルを外してください。ハンドルを付けたまま本体をはずすと、刃が回転してけがをするおそれがあります。

**注意****機械の故障・破損のおそれあり**

- クリップ、ピン、ステープラーの針などは必ず取り除いてから入れてください。



- カーボン紙、感熱紙、湿った紙、ポリ袋、両面テープ、布、新聞紙などは入れないでください。



- フィルム、OHPシート、シール、タック紙、ビニールなどは入れないでください。



- 細断屑はダストボックスの8分目程度でこまめに捨ててください。紙づまりの原因となります。



- 複数の種類(紙、CD、カード)を一度に細断しないでください。

- お手入れの際には、柔らかい布でからぶきしてください。汚れがひどい場合には、うすめた中性洗剤を含ませた布でかるく拭いて汚れを落とし、その後洗剤が残らないよう水拭きおよびからぶきをしてください。ベンジン、シンナー、クレンザーなどは使用しないでください。

各部の名前・ご使用前の準備

各部の名前

セット内容をご確認ください。
①本体 ②ハンドル ③ダストボックス

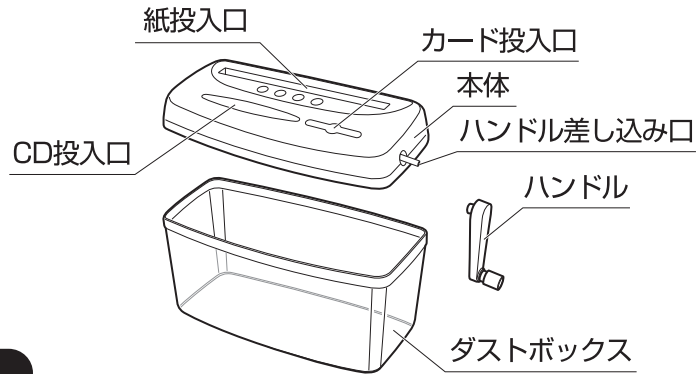

ご使用前の準備

ハンドル差し込み口に付いている保護キャップを外し、ハンドルをハンドル差し込み口に奥まで差し込みます。

! ハンドルがしっかり奥まで差し込まれていないとハンドルにかかる負荷が大きくなり破損する可能性があります。

紙を細断する時

●シュレッダーしたCD・カードが入っている場合は、空にしてから細断してください。

- ① 紙を紙投入口の中央に入れ、垂直に保ちます。
- ② ハンドルを少しまわし、紙を刃にかみこませます。
- ③ 本体をしっかり押さえ、ハンドルを右回り（時計回り）に回して紙を細断します。投入した紙は最後まで完全に切りきってください。

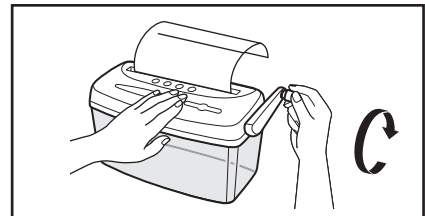
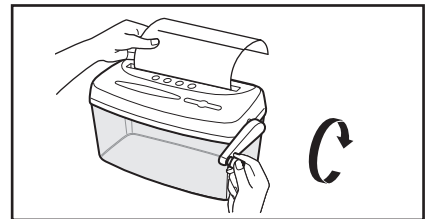

紙投入口に入れて良いもの

A4サイズ以下のコピー用紙1枚または官製はがき（厚さ0.25mm以下）1枚。

はがきの場合

- !** 官製はがきは縦向きに右端に入れます。中央に入れると細断できない場合があります。
- !** ポストカード、喪中はがきなど、厚手のはがきは入れないでください。

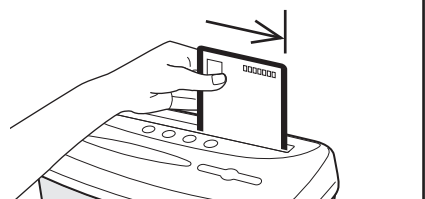

細断屑を捨てる時

紙の場合

ハンドルを本体から取り外してから、本体をダストボックスから外します。
 ※ゴミ捨てはダストボックスの8分目程度（A4コピー用紙約13枚）でこまめに行ってください。紙づまりの原因となります。

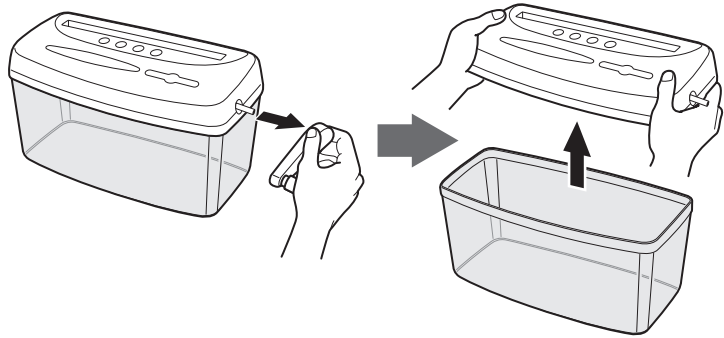

CD・カードの場合

※CD・DVDは1枚細断ごとに、カードは5枚細断ごとに行ってください。

細断屑はお住まいの自治体のゴミ分別方法に従ってください。



警告

投入口や排出口には手や指を入れないでください。けがをすることがあります。

途中でつまった時

紙の場合

紙が斜めに入ったことによりハンドルが固くなった時は、ハンドルを逆回転して紙を取り除いてから、何度か正回転させて刃につまった細断屑を落とします。その後、もう一度投入口の中央（はがきの場合は右寄せ）に垂直に入れて細断してください。

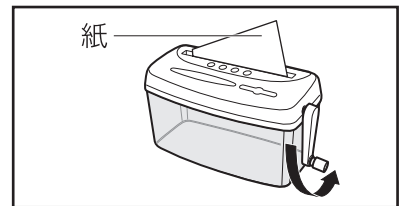

CDの場合

CDが中央からずれて入ったことによりハンドルが固くなった時は、ハンドルを逆回転してCDを取り除きもう一度投入口の中央に入れてください。

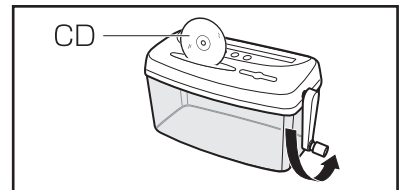

カードの場合

カードが斜めに入ったことによりハンドルが固くなった時は、ハンドルを逆回転してカードを取り除きもう一度投入口の中央に垂直に入れてください。

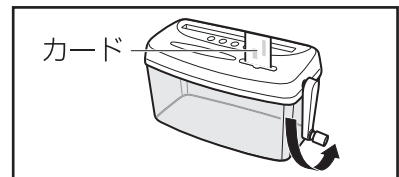

・ダストボックスが満タンの状態での逆転はおやめください。故障の原因となります。
 ・紙づまりなどにより、過剰な負荷がかかった状態で無理にハンドルを回さないでください。ギアが破損し、細断できなくなります。

CDを細断する時

●シュレッダーした紙が入っている場合は、空にしてから細断してください。

- ① CDをCD投入口の中央に入れ、左右にずれないように保ちます。
- ② ハンドルを少し回し、CDを刃にかみこませます。
- ③ 本体をしっかり押さえ、ハンドルを右回り（時計回り）に回してCDを細断します。投入したCDは最後まで完全に切りきってください。

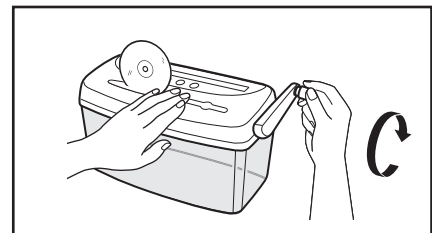
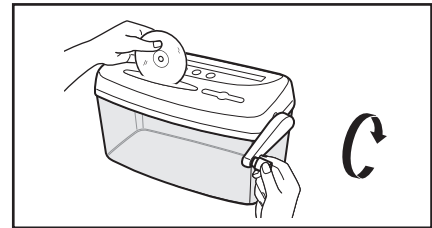

CD投入口に入れて良いもの

CD、DVDなど直径12cm以下のプラスチック製ディスク 1枚。

⚠ 粘着シール、粘着テープを貼ったディスクは入れないでください。

※CDを1枚細断するごとに、ダストボックスを空にしてください。



警告

CD、DVDの細断屑に直接触れるとけがをすることがあります。お取り扱いにご注意ください。

カードを細断する時

●シュレッダーした紙が入っている場合は、空にしてから細断してください。

- ① カードをカード投入口の中央に入れ、垂直に保ちます。
- ② ハンドルを少しまわし、カードを刃にかみこませます。
- ③ 本体をしっかり押さえ、ハンドルを右回り（時計回り）に回してカードを細断します。投入したカードは最後まで完全に切りきってください。

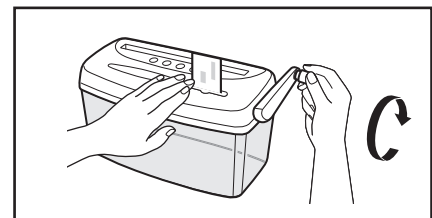
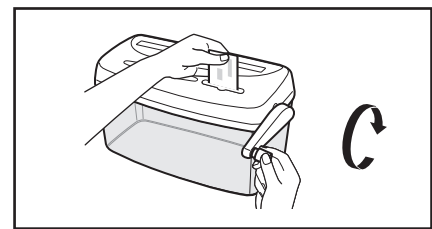

カード投入口に入れて良いもの

幅58mmまで、厚さ0.2~0.8mmまでのプラスチック製カード 1枚。

⚠ 粘着シール、粘着テープを貼ったカードは入れないでください。

※カードを5枚細断するごとに、ダストボックスを空にしてください。



警告

カードの細断屑に直接触れるとけがをすることがあります。お取り扱いにご注意ください。