

## EA947AC-1～EA947AC-6 (スクリュープラグ)



材質…ナイロン

### ◆安全上のご注意

1. 保護めがねを使用してください。
2. 施行温度は-10℃～60℃の範囲でご使用ください。  
範囲外ですと正常な施行ができなくなる場合があります。  
(耐寒、耐熱温度は-40℃～80℃です)
3. 母材の端付近で使用される場合は、母材の破損にご注意ください。
4. 作業員以外、作業場に近づかないでください。

	形状寸法	下穴径	適合ネジ	最大引き抜き荷重 kN(kgf)		入数
				コンクリート	ALC	
EA947AC-1	φ5×25mm	5mm	2.7～4.1mm	1.8(183)	1(102)	300本
EA947AC-2	φ6×30mm	6mm	3.5～5.1mm	2.5(255)	1.2(122)	200本
EA947AC-3	φ8×40mm	8mm	4.5～6.2mm	4(408)	1.6(163)	100本
<del>EA947AC-4</del>	<del>φ10×50mm</del>	<del>10mm</del>	<del>6.2～8.0mm</del>	<del>6.5(663)</del>	<del>2(204)</del>	<del>50本</del> 廃番
<del>EA947AC-5</del>	<del>φ12×60mm</del>	<del>12mm</del>	<del>8.0～9.5mm</del>	<del>10(1020)</del>	<del>2.5(255)</del>	<del>25本</del> 廃番
<del>EA947AC-6</del>	<del>φ14×70mm</del>	<del>14mm</del>	<del>9.5～12.0mm</del>	<del>12.2(1244)</del>	<del>3.2(326)</del>	<del>15本</del> 廃番

注): ●適合ネジ=木ネジ、タッピンネジ

●下穴深さ=モンゴプラグ深さ

●ネジ長さ=モンゴプラグ長さ+取付物厚さ

●最大引き抜き荷重は最大径ネジ使用の場合の値です。

●母材の圧縮強度はコンクリート250kg/cm<sup>2</sup>、気泡コンクリート40kg/cm<sup>2</sup>です。

### ●取付手順

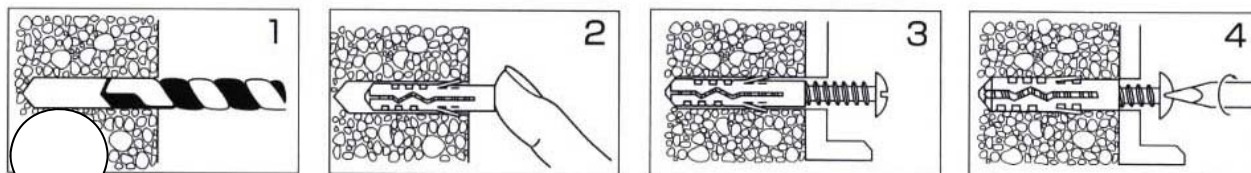

ALC、  
コンクリート等

### ◆特長

- ・コンクリート、ALC、タイル、モルタル、ブロック、レンガ等への器材取り付けに。
- ・M型溝、キャッチリブ、2本のヒレ、ブロックエッジ等の独自のアイデアで安定した強度を発揮