

EA948BD-56～EA948BD-74

雌ねじナールドグリップノブ

RoHS指令適合品

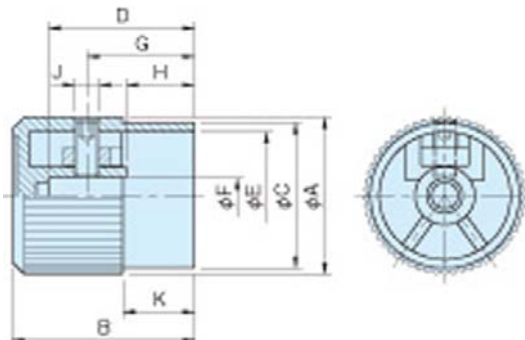

品番	仕様	サイズ (mm)										重量 (g)	
		A	B	C	D	E	F	G	H	J	K		
<del>EA948BD-56</del>	無地	<del>27</del>	<del>30</del>	<del>25</del>	<del>24</del>	<del>22</del>	<del>6</del>	<del>18</del>	<del>12</del>	M4X0.7	<del>12</del>	<del>10</del>	廃番
<del>EA948BD-57</del>		<del>32</del>	<del>38</del>	<del>30</del>	<del>30</del>	<del>25</del>	<del>8</del>	<del>23</del>	<del>13</del>		<del>13</del>	<del>20</del>	
<del>EA948BD-58</del>		<del>35</del>	<del>45</del>	<del>33</del>	<del>37</del>	<del>28</del>	<del>10</del>	<del>27</del>	<del>15</del>	M5X0.8	<del>15</del>	<del>25</del>	廃番
<del>EA948BD-59</del>		<del>40</del>	<del>52</del>	<del>38</del>	<del>44</del>	<del>33</del>	<del>12</del>	<del>32</del>	<del>16</del>		<del>16</del>	<del>33</del>	
<del>EA948BD-61</del>	目盛付	<del>27</del>	<del>30</del>	<del>25</del>	<del>24</del>	<del>22</del>	<del>6</del>	<del>18</del>	<del>12</del>	M4X0.7	<del>12</del>	<del>10</del>	廃番
<del>EA948BD-62</del>		<del>32</del>	<del>38</del>	<del>30</del>	<del>30</del>	<del>25</del>	<del>8</del>	<del>23</del>	<del>13</del>		<del>13</del>	<del>20</del>	
<del>EA948BD-63</del>		<del>35</del>	<del>45</del>	<del>33</del>	<del>37</del>	<del>28</del>	<del>10</del>	<del>27</del>	<del>15</del>	M5X0.8	<del>15</del>	<del>25</del>	廃番
<del>EA948BD-64</del>		<del>40</del>	<del>52</del>	<del>38</del>	<del>44</del>	<del>33</del>	<del>12</del>	<del>32</del>	<del>16</del>		<del>16</del>	<del>33</del>	
<del>EA948BD-71</del>	指針付	<del>27</del>	<del>30</del>	<del>25</del>	<del>24</del>	<del>22</del>	<del>6</del>	<del>18</del>	<del>12</del>	M4X0.7	<del>12</del>	<del>10</del>	廃番
<del>EA948BD-72</del>		<del>32</del>	<del>38</del>	<del>30</del>	<del>30</del>	<del>25</del>	<del>8</del>	<del>23</del>	<del>13</del>		<del>13</del>	<del>20</del>	
<del>EA948BD-73</del>		<del>35</del>	<del>45</del>	<del>33</del>	<del>37</del>	<del>28</del>	<del>10</del>	<del>27</del>	<del>15</del>	M5X0.8	<del>15</del>	<del>25</del>	廃番
<del>EA948BD-74</del>		<del>40</del>	<del>52</del>	<del>38</del>	<del>44</del>	<del>33</del>	<del>12</del>	<del>32</del>	<del>16</del>		<del>16</del>	<del>33</del>	

●材質

ノブ:ポリアミド(ガラス繊維強化)  
センタープレート:アルミニウム(A1080P)

●特長

- ・セットボルトの簡単なシャフト取り付けです。
- ・材質は酸、アルカリ、油脂のほとんどの薬品に優れた耐性を備えていますので、特にオイル機器、装置の操作ノブに最適です。

●使用温度…max; 130°C、min; -30°C

●注意事項

高温または多湿の条件下でのご使用の場合は、樹脂の材料特性を劣化させる恐れがあります。