

# ローラー戸車

鉄 枠

30 mm 36 mm 42 mm

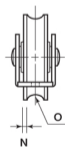
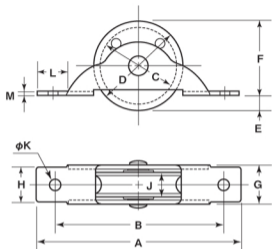
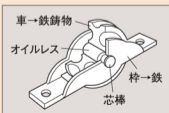
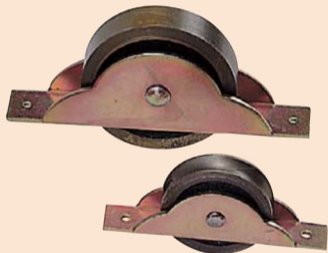

## 丸型

商品コード	サイズ	A	B	C	D	E	F	G	J	K	L	M	N	O <sup>(注)</sup>	枠厚	芯棒	車	重量	耐荷重 (2ヶ所の)	EA品番	
オイルレス <del>スミトモ</del>	<del>RJM-0301</del>	30mm	69	58	25	30	6	24	14	9	3	10	1.6	1	4	1.6mm シンクロメッキ	5mm 鉄	鉄鋳物 オイルレス入 サビ止め 加工済み	45g	25kg	EA986RG-1
	<del>RJM-T301</del>	30mm	69	58	25	30	6	24	14	9	3	10	1.6	1	4				60g	40kg	EA986RG-2
	<del>RJM-0361</del>	36mm	76	61	30	35	6	29	14	9	3	11	1.6	1	4				90g	50kg	EA986RG-3
	<del>RJM-T361</del>	36mm	76	61	30	35	6	29	14	9	3	11	1.6	1	4						
	<del>RJM-0421</del>	42mm	84	68	36	42	8	34	16	10	3.8	12	1.6	1	4						
	<del>RJM-T421</del>	42mm	84	68	36	42	8	34	16	10	3.8	12	1.6	1	4						

## 平型

商品コード	サイズ	A	B	D	E	F	G	J	K	L	M	枠厚	芯棒	車	重量	耐荷重 (2ヶ所の)	EA品番	
オイルレス <del>スミトモ</del>	<del>RJM-0302</del>	30mm	69	58	30	6	24	14	9	3	10	1.6	1.6mm シンクロメッキ	5mm 鉄	鉄鋳物 オイルレス入 サビ止め 加工済み	55g	25kg	EA986RJ-30
	<del>RJM-T302</del>	30mm	69	58	30	6	24	14	9	3	10	1.6				70g	40kg	EA986RJ-35
	<del>RJM-0362</del>	36mm	76	61	35	6	29	14	9	3	11	1.6				110g	50kg	EA986RJ-42
	<del>RJM-T362</del>	36mm	76	61	35	6	29	14	9	3	11	1.6						
	<del>RJM-0422</del>	42mm	84	68	42	8	34	16	10	3.8	12	1.6						
	<del>RJM-T422</del>	42mm	84	68	42	8	34	16	10	3.8	12	1.6						

## 車のみ

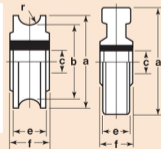

型	サイズ	a <sup>(φ)</sup>	b <sup>(φ)</sup>	c <sup>(φ)</sup>	e	f	r <sup>(注)</sup>	重量
丸型	30mm	30	25	5	9	10	4	26.5g
	36mm	35	31	5	9	10	4	35.5g
	42mm	42	36	6	10	12	4	48.5g
平型	30mm	30	-	5	9	10	-	35.5g
	36mm	35	-	5	9	10	-	46.5g
	42mm	42	-	6	10	12	-	65g