# 品番：EA140RC-2

# 品名：Rc 1/4" 雌ねじｴｱｰｶﾌﾟﾗｿｹｯﾄ(ｽｲﾝｸﾞ式)

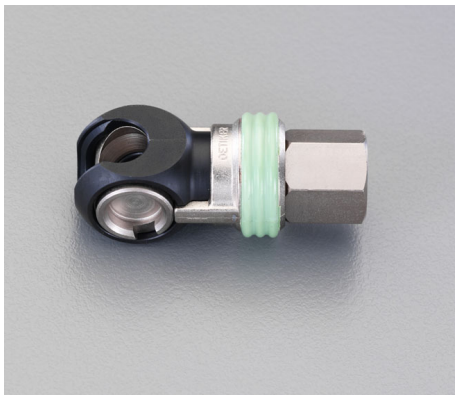

| | | | |
|---|---|---|---|
| 販売価格 | 4,400円（税抜）／ 4,840円（税込） | | |
| カタログ価格 | 4,400円（税抜）／4,840円(税込) | | |
| 在庫数 | 最新在庫：5　（2025/08/28 10:06現在） | | |
| 商品入数 | 1 | 販売単位 | 個 |
| カタログページ | 1077ページ | | |

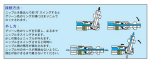

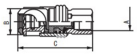

**仕様**

| | | | |
|---|---|---|---|
| メーカー | 日本アイ･アール | 型番 | 205-00802 |
| 商品名 | TSTスイングカプリング | 使用圧力 | 2.5MPa |
| 使用流体 | エアー | ねじサイズ | Rc1/4” |
| 型 | 20型 | 全長 | 68mm |
| 使用温度範囲 | -30～100℃ | 重量 | 115g |
| 流量･圧力の損失がきわめて少ないカップリングです | | | |
| ストレート状態にスイングすると安全ロックが働き、不慮の外力が掛かってもニップルが外れません。 | | | |
| 安全ロックをスライドさせニップルを約70°回転して脱位置に戻すと残圧を放出し、鞭打ち現象を防ぎます | | | |

**株式会社エスコ**
大阪府大阪市西区新町4丁目14番12号　06-6532-6226（代表）
© 2018 ESCO Co.,Ltd.