# 品番：EA345AA-10

# 品名：ロータリーポンプ･電気ドリル用(φ19mmﾎｰｽ)

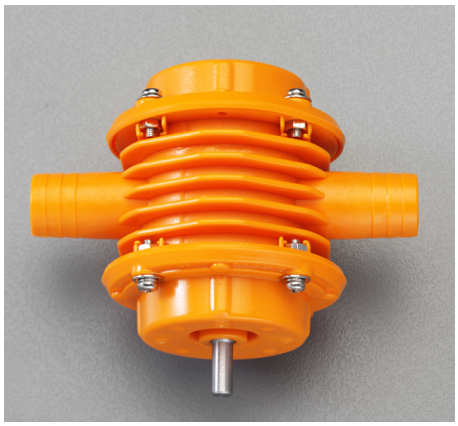

| | | | |
|---|---|---|---|
| 販売価格 | 4,370円（税抜）／ 4,807円（税込） | | |
| カタログ価格 | 4,370円（税抜）／4,807円(税込) | | |
| 在庫数 | 最新在庫：18　（2025/09/08 23:14現在） | | |
| 商品入数 | 1 | 販売単位 | 個 |
| カタログページ | 2575ページ | | |

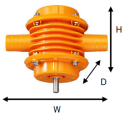


**仕様**

| | | | |
|---|---|---|---|
| 用途 | 各種排水･水溶性研削液等の移送に | サイズ | 125(W)×79(D)×106(H)mm |
| シャフト | 7mm | 適応電動工具 | 電気ドリル(正回転) |
| 最大吐出量 | 48L/分 | 適応電気ドリル回転数 | 2,000～3,000rpm |
| 使用ホース内径 | 19～20mm | ローター材質 | ポリアセタール |

淡水･海水･オイル、農業用薬品(液体)、液体肥料などの給排水に

電気ドリルを使用してポンプとして使えます。

エンジンオイル　SAE30～40まで使用可能です。

本体は耐腐食･耐熱および耐摩耗の樹脂プラスチックボディ

※ガソリン、シンナーなどの引火性液体には使用出来ません。

※電気ドリルは、逆回転では使用しないで下さい。

**株式会社エスコ**
大阪府大阪市西区立売堀3丁目8番14号　06-6532-6226（代表）
© 2018 ESCO Co.,Ltd.