品番：EA426AD-2

品名：6.35mm(1/4") リング玉(2個)

販売価格	120円（税抜）／ 132円（税込）		
カタログ価格	120円（税抜）／132円(税込)		
在庫数	最新在庫：98　（2025/06/21 07:03現在）		
商品入数	2	販売単位	袋
カタログページ	1073ページ		

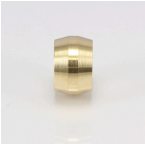
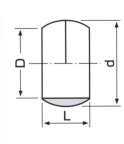

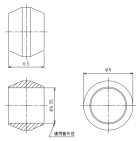
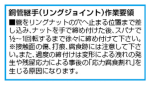

仕様

メーカー	アソー（ASOH）	型番	RB-1022
適用管外径	6.35mm	リング玉外径	9mm
幅	6.5mm	使用圧力	3.45Mpa以下
使用温度	−50～150℃	使用流体	空気・水・油
材質	真鍮	入数	2個
銅管継手用リング玉			
リングジョイントに使われるリング玉です。			

株式会社エスコ
大阪府大阪市西区新町4丁目14番12号　06-6532-6226（代表）
© 2018 ESCO Co.,Ltd.