品番：EA426AF-21

品名：Rc1/8"x 6 mm リングジョイント

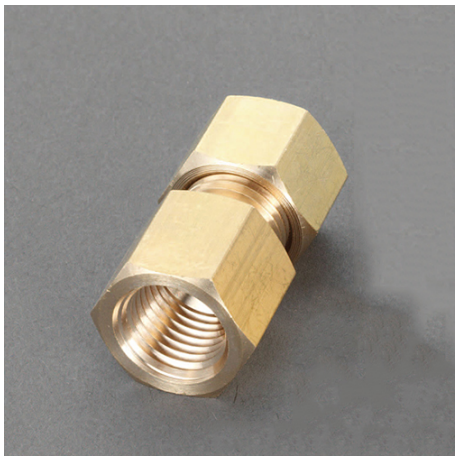

販売価格	530円（税抜）／ 583円（税込）		
カタログ価格	530円（税抜）／583円(税込)		
在庫数	最新在庫：23　（2026/06/13 02:49現在）		
商品入数	1	販売単位	個
カタログページ	1032ページ		

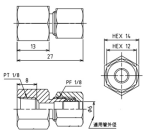

銅管継手(リングジョイント)作業要領
■銅をリングナットの穴へ止まる位置まで差し込み、ナットを手で締め付けた後、スパナで1/2～1回転すき止まで徐々に締め付けて下さい。
※接触面の傷、打痕、腐食跡には注意して下さい。また、過度の締付けは変形による海れの発生や残留応力による事後の「応力腐食割れ」を生じる原因になります。

仕様

メーカー	アソー（ASOH）	型番	RF-1106
取付ねじ	Rc1/8”	適用管外径	6mm
本体六角対辺	14mm	ナット六角対辺	12mm
全長	27mm	使用圧力	3.45MPa以下
使用温度	−50～150℃	使用流体	空気・水・油
材質	真鍮	入数	1個
内ネジ・リングジョイント			
銅管と機器、または装置を接続するためのリング式の取付側のネジが内ネジタイプのジョイントです。			
専用工具を使わずに接続が可能です。専用工具を使わずに接続が可能です。			
リング玉1個付属			

株式会社エスコ
大阪府大阪市西区立売堀3丁目8番14号　06-6532-6226（代表）
© 2018 ESCO Co.,Ltd.