品番：EA426AN-22

品名：6 mmxG 1/4" リングナット

販売価格	190円（税抜）／ 209円（税込）		
カタログ価格	190円（税抜）／209円(税込)		
在庫数	最新在庫：34　（2026/03/30 07:10現在）		
商品入数	1	販売単位	個
カタログページ	1032ページ		

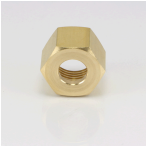
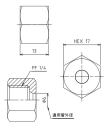

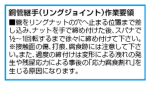
銅管継手(リングジョイント)作業要領
■銅管をリングナットの穴へ止まる位置まで差し込み、ナットを手で締め付けた後、スパナで½～1回転すき止まるまで締め付けて下さい。
※接触面の傷、打痕、腐食跡には注意して下さい。また、過度の締付けは変形による海れの発生や残留応力による事後の「応力腐食割れ」を生じる原因になります。

仕様

メーカー	アソー（ASOH）	型番	RN-1026
適用管外径	6mm	取付ねじ	G1/4”
六角対辺	17mm	全長	13mm
使用圧力	3.45MPa以下	使用温度	−50～150℃
使用流体	空気・水・油	材質	真鍮
入数	1個		
銅管用継手			
リングジョイントに使われるナットです。			

株式会社エスコ
大阪府大阪市西区立売堀3丁目8番14号　06-6532-6226（代表）
© 2018 ESCO Co.,Ltd.