品番：EA468J-1

品名：47-53x23mm 蛇口ハンドルレバー

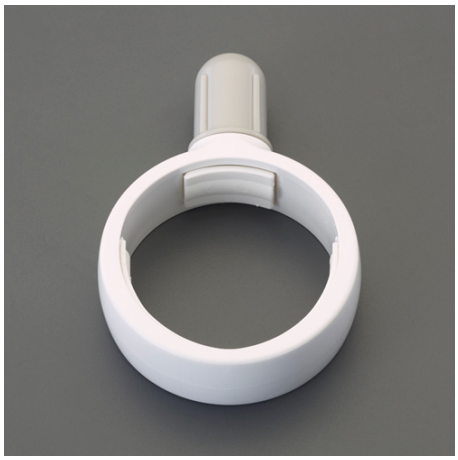

販売価格	1,240円（税抜）／ 1,364円（税込）		
カタログ価格	1,240円（税抜）／1,364円(税込)		
在庫数	最新在庫：46　（2025/09/07 12:02現在）		
商品入数	1	販売単位	個
カタログページ	1138ページ		

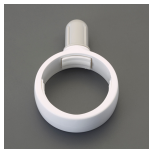

蛇口をひねりやすくする補助器具

仕様

メーカー	ニトムズ	型番	M581
サイズ	70×23×97mm	使用可能蛇口外径	47～53mm
材質	ABS樹脂・合成ゴムエラストマー		
蛇口ハンドルに取り付けるだけで開閉操作が簡単になります。			
ドライバーなどの工具は使わずにレバーをまわすだけで取り付けられます。			
レバーを回すだけの簡単固定タイプ			
すべり止めゴムでガッチリ固定			

株式会社エスコ
大阪府大阪市西区立売堀3丁目8番14号　06-6532-6226（代表）
© 2018 ESCO Co.,Ltd.