品番：EA469FG-12A

品名：1・1/4" 溶接ラップジョイント(ｽﾃﾝﾚｽ製)

販売価格	2,740円（税抜）／ 3,014円（税込）		
カタログ価格	2,740円（税抜）／3,014円(税込)		
在庫数	最新在庫：1　（2025/07/01 07:34現在）		
商品入数	1	販売単位	個
カタログページ	1101ページ		

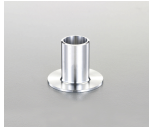

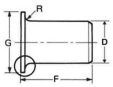

仕様

呼び径	32A（1・1/4）	呼び厚さ	Sch.10S
外径	42.7mm	長さ	50.0mm
つば径	76.0mm	コーナー半径	最小：2.0mm 最大：4.0mm
材質	ステンレス(SUS304W)	重量	約220g
最高使用温度	200℃		
突合せ溶接式管継手（JIS B 2313）			
スタブエンド（JIS 10Kタイプ）			

株式会社エスコ
大阪府大阪市西区新町4丁目14番12号　06-6532-6226（代表）
© 2018 ESCO Co.,Ltd.