品番：EA512JE

品名：ステアリングプーラー

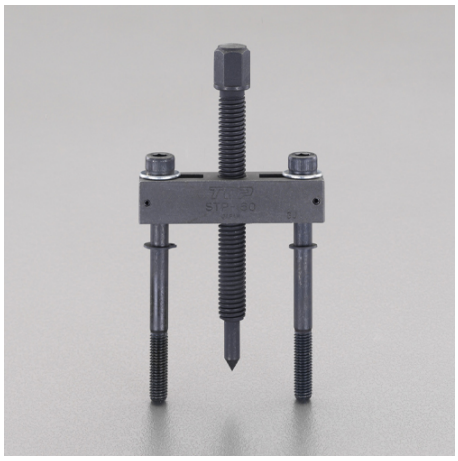

販売価格	5,230円（税抜）／ 5,753円（税込）		
カタログ価格	5,230円（税抜）／5,753円(税込)		
在庫数	最新在庫：4　（2025/08/07 07:23現在）		
商品入数	1	販売単位	個
カタログページ	0325ページ		

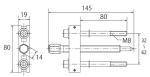

仕様

メーカー	トップ工業（TOP）	型番	STP-160
用途	ステアリング抜きに	使用範囲	32～62mm
押しねじ六角サイズ	14mm	重量	330g
材質	構造用鋼		
プラスチックハンマーを使わずに確実にステアリングを取り外せます。			
<注意> ・ハンマーなどで叩いて衝撃を加えないでください。 ・割れ、欠け、摩擦、変形などの異常が認められた場合は使用しないでください。 ・使用者独自で改造しないでください。 ・工具の使用目的以外に使用しないでください。			

株式会社エスコ
大阪府大阪市西区新町4丁目14番12号　06-6532-6226（代表）
© 2018 ESCO Co.,Ltd.