品番：EA522G-141

品名：210x70x20mm #1000 角砥石(中砥/ﾅｲﾌ用)

販売価格	8,510円（税抜）／ 9,361円（税込）		
カタログ価格	8,510円（税抜）／9,361円(税込)		
在庫数	最新在庫：0　（2026/06/27 07:47現在）		
商品入数	1	販売単位	個
カタログページ	2456ページ		

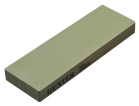

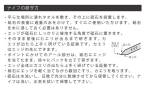

仕様

メーカー	ナニワ研磨工業（NANIWA）	型番	QA-0251
粒度	#1000	仕様	中砥石
サイズ	210×70×20mm		
シースナイフ、フォールディングナイフ、両刃和製刃物、片刃ナイフ等の研ぎに最適。			
高硬度のステンレス製ナイフの刃のメンテナンスが素早く行える良質な人造砥石			
なめらかな研ぎ心地で求める切れ味を実現します。			
切れ味に物足りないと感じたら、少量の水をかけてすぐに使用できる実用性を備えています。			
砥石を水に長時間浸す必要はありません。			

株式会社エスコ
大阪府大阪市西区立売堀3丁目8番14号　06-6532-6226（代表）
© 2018 ESCO Co.,Ltd.