品番：EA617VA-34

品名：1"DRx34mm ソケット

販売価格	9,590円（税抜）／ 10,549円（税込）		
カタログ価格	9,590円（税抜）／10,549円(税込)		
在庫数	最新在庫：1　（2025/08/26 23:42現在）		
商品入数	1	販売単位	個
カタログページ	0397ページ		

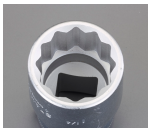

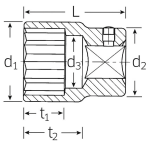

仕様

メーカー	STAHLWILLE（スタビレー）	型番	60-34
重量(g)	398	差込角	1”
対辺(mm)	34	外径(mm)	47
12角タイプ			
AS-drive(面接触)タイプ			
ソケット部外径(d1；mm)	47	差込部外径(d2；mm)	43
ソケット奥内径(d3；mm)	31	ボルト接触部内面奥行き(t1；mm)	24
最大奥行き(t2；mm)	34	重量	398g
全長(L1；mm)	67		
手締め時に便利なローレット加工			

株式会社エスコ
大阪府大阪市西区新町4丁目14番12号　06-6532-6226（代表）
© 2018 ESCO Co.,Ltd.