品番：EA643FC-22

品名：1/2"DRx22mm ソケット(ﾉﾝｽﾊﾟｰｷﾝｸﾞ)

販売価格	6,980円（税抜）／ 7,678円（税込）		
カタログ価格	6,980円（税抜）／7,678円(税込)		
在庫数	最新在庫：5　（2026/06/25 03:45現在）		
商品入数	1	販売単位	個
カタログページ	0183ページ		

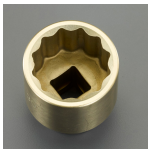

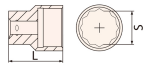

防爆・非磁性・耐摩耗性・耐食性に優れています

仕様

対辺	22mm	外径	26mm
全長	43mm	差込角	1/2”（12.7mm）
材質	アルミニウム青銅	重量	115g
硬度	HRC20-30	引張強度	75-85kgf/mm²
規格	DIN3120		

12ポイント

アルミニウム青銅製で、石油、化学、鉱山、発電所、ガス製造、プラスチック製造など可燃性・爆発性のある場所で使用可能

面接触のためナットが削れるのを防ぎます。

薄肉設計で狭い場所にも適しています。

エチレン濃度7.8%以下の環境に適しています。

BAM ATEX認証

株式会社エスコ
大阪府大阪市西区立売堀3丁目8番14号　06-6532-6226（代表）
© 2018 ESCO Co.,Ltd.