品番：EA759Z-101A

品名：SDカードケース(36枚用)

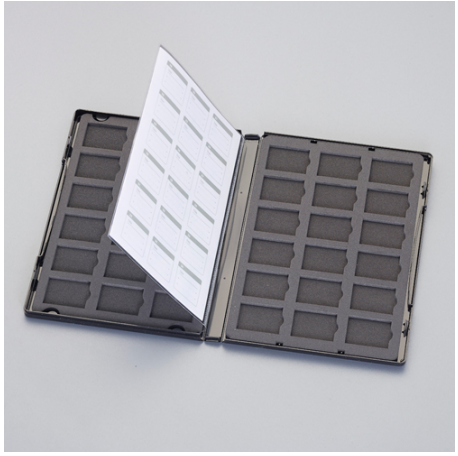

販売価格	1,880円（税抜）／ 2,068円（税込）		
カタログ価格	1,880円（税抜）／2,068円(税込)		
在庫数	最新在庫：8　（2025/07/03 18:30現在）		
商品入数	1	販売単位	個
カタログページ	1973ページ		

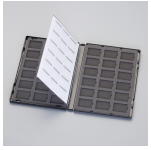

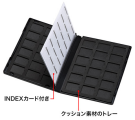

仕様

メーカー	サンワサプライ	型番	FC-MMC21SD
収納数	36枚	重量	100g
サイズ	136(W)×14(D)×191(H)mm	材質	ケース：ポリプロピレン トレー：エチレン酢酸ビニル
付属品	INDEXジャケット1枚、INDEXカード1枚		

SDカード用

増えていくSDカードの管理・保存に便利なDVDトールケースタイプの収納ケースです。

1ケースにSDカードを36枚まで収納できます。

クッション性のあるトレーで、メモリーカードをしっかり保護します。

タイトルやデータ内容がメモ書きできるINDEXカード付

棚などに複数枚並べても検索しやすい、INDEXジャケット付

株式会社エスコ
大阪府大阪市西区新町4丁目14番12号　06-6532-6226（代表）
© 2018 ESCO Co.,Ltd.