# 品番：EA940DA-14

# 品名：3ノッチ セレクタースイッチ

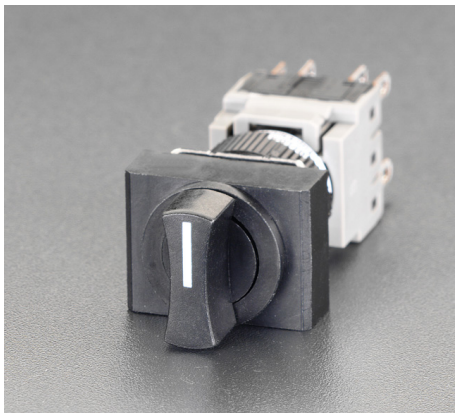

| | | | |
|---|---|---|---|
| 販売価格 | 3,630円（税抜）／ 3,993円（税込） | | |
| カタログ価格 | 3,630円（税抜）／3,993円(税込) | | |
| 在庫数 | 最新在庫：6　（2025/07/09 05:21現在） | | |
| 商品入数 | 1 | 販売単位 | 個 |
| カタログページ | 1240ページ | | |

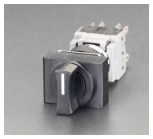

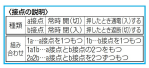

**仕様**

| | | | |
|---|---|---|---|
| メーカー | 富士電機機器制御 | 型番 | AH164-P |
| パネルカットφ16mm用 | | | |
| 接点仕様 | 2a2b | | |
| 長角ツマミ形(18×24) | | | |
| サイズ | 24(W)×61(D)×18(H)mm | 定格 | AC/DC 250V 5A |
| ノッチ数 | 3 | 接点構成 | 2a2b |

**株式会社エスコ**
大阪府大阪市西区新町4丁目14番12号　06-6532-6226（代表）
© 2018 ESCO Co.,Ltd.