品番：EA940DA-61B

品名：AC100V 押しﾎﾞﾀﾝｽｲｯﾁ(LED照光ﾌﾙｶﾞｰﾄﾞ/白)

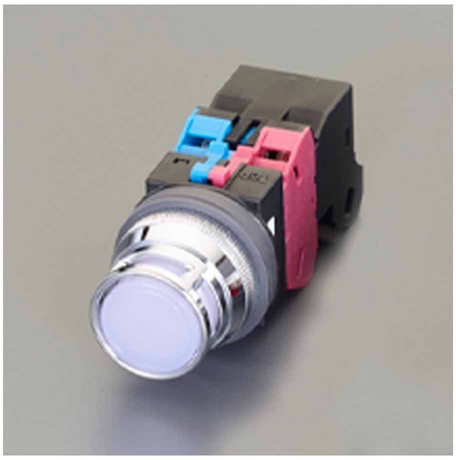

販売価格	6,890円（税抜）／ 7,579円（税込）
カタログ価格	6,890円（税抜）／7,579円(税込)
在庫数	最新在庫：0　（2025/07/02 06:37現在）
商品入数	1 / 販売単位 個
カタログページ	

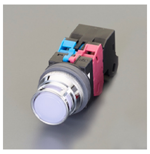

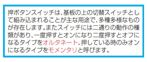

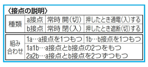

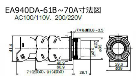

仕様

メーカー	IDEC	型番	ALFN21611DNPW
色	ピュアホワイト	定格電圧	AC100/110V
接点構成	1a1b	保護構造	IP65
動作方式	モメンタリ形	動作方式（オルタネイトとモメンタリについて）	押ボタンスイッチは、基板の上の切替スイッチとして組み込まれることが主な用途で、多種多様なものが存在します。またスイッチには二通りの動作の種類があり、一度押すとオンになり二度押すとオフになるタイプを「オルタネイト」、押している時のみオンになるタイプを「モメンタリ」と呼びます。
パネルカットφ30用			
LED 6V球付			
突型フルガード付			
RoHS適合品			

株式会社エスコ
大阪府大阪市西区新町4丁目14番12号　06-6532-6226（代表）
© 2018 ESCO Co.,Ltd.