品番：EA940DH-204

品名：125V/15A 2極単投/トグルスイッチ

販売価格	1,210円（税抜）／ 1,331円（税込）		
カタログ価格	1,210円（税抜）／1,331円(税込)		
在庫数	最新在庫：5　（2025/12/17 10:36現在）		
商品入数	1	販売単位	個
カタログページ	1240ページ		

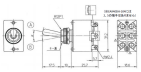

仕様

メーカー	NKKスイッチズ	型番	S-21A
接点容量	15A 125V AC 15A 250V AC 15A 30V DC	極数	2極単投
スイッチ特性	ON-OFF	操作部形状	レバー形
端子部形状	はんだ端子	パネル取付方法	ねじ取付け
パネルカット	φ12.5mm	取付可能パネル厚目安	最大4mm
接触抵抗	10mΩ以下	使用温度範囲	-10～70℃
・特殊な端子加締方式：二重固定加締 ・特殊銀合金の接点で高い接触安定性、長寿命 ・内部機構：シーソー方式			
RoHS対応品			

株式会社エスコ
大阪府大阪市西区立売堀3丁目8番14号　06-6532-6226（代表）
© 2018 ESCO Co.,Ltd.