品番：EA941D-36

品名：30mmx10m 害虫忌避テープ(黒)

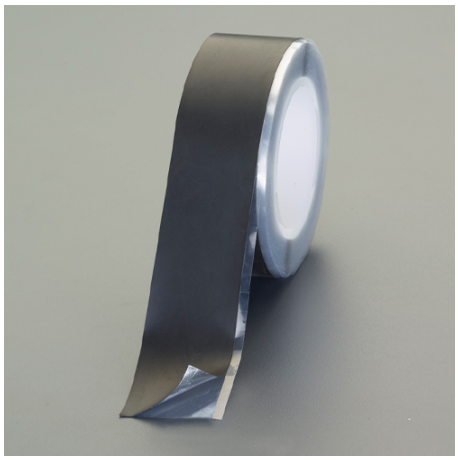

販売価格	8,540円（税抜）／ 9,394円（税込）		
カタログ価格	8,540円（税抜）／9,394円(税込)		
在庫数	最新在庫：8　（2025/07/08 19:06現在）		
商品入数	1	販売単位	巻
カタログページ	2208ページ		

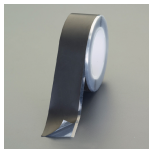

貼るだけ簡単！揮散型 害虫忌避テープ

仕様

サイズ	30mm×10m	有効期間	開封から約6ヶ月
有効範囲	周囲約1m	材質	ポリエチレン
有効成分	トランスフルトリン（ピレスロイド系）	使用目安量	一ヶ所あたり30mm×150mm以上
色	黒	用途	工場・店舗のドア、店舗看板、金庫扉の内側、ドアシートシャッター、パレット、調理場・厨房機器、工場内の機械設備周辺、配電盤の中など
貼るだけで超簡単に不快害虫対策が可能。			
テープから放出される薬剤がガス化し、広範囲で効果を発揮する揮散型。			
接触型と異なり、飛んでくる害虫も効果を発揮します。			
ピレスロイド系薬剤で安心＆無臭			

株式会社エスコ
大阪府大阪市西区新町4丁目14番12号　06-6532-6226（代表）
© 2018 ESCO Co.,Ltd.