品番：EA944DB-42

品名：100mmx18.3m 滑り止めテープ(裏面ｱﾙﾐ/黒)

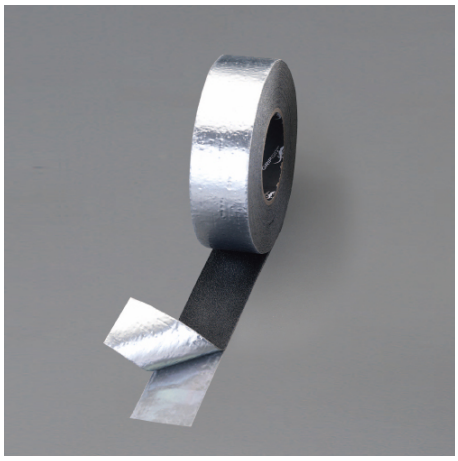

販売価格	31,400円（税抜）／ 34,540円（税込）		
カタログ価格	31,400円（税抜）／34,540円(税込)		
在庫数	最新在庫：10　（2025/12/18 12:21現在）		
商品入数	1	販売単位	巻
カタログページ	2364ページ		

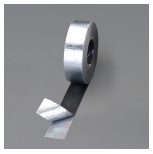
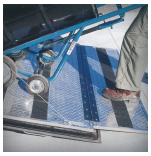
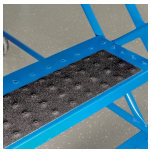

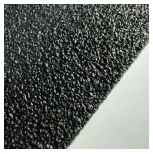

カタログ訂正　25/02/14 厚み(mm):(誤)0.9 (正)0.75 (No.56 1160)

はしごのステップや階段に

仕様

幅	100mm	長さ	18.3m
厚み	0.75mm	粒度	#46
色	黒	材質	基材:アルミニウムホイル 粘着剤:アクリル系
粘着力	約17.6N/25mm	引張強度	約98N/25mm
使用温度範囲	-10～60℃		
粘着式			
剥離紙付			
屋内外兼用			
裏面はアルミニウムで耐酸化性があります。			
縞鋼抜に最適です。			
耐化学物質･耐水･耐油･耐候性があります。			
自動車のステップ、建物や駐車場の滑り止めにお使いください。			

代替品

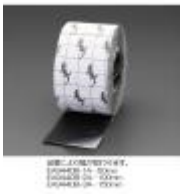	**品番** EA944DB-1A **コメント** 違い：厚み・長さ 等

株式会社エスコ
大阪府大阪市西区立売堀3丁目8番14号　06-6532-6226（代表）
© 2018 ESCO Co.,Ltd.