品番：EA944NN-57

品名：25mmx30m 電気絶縁テープ(ｶﾞﾗｽｸﾛｽ/F種)

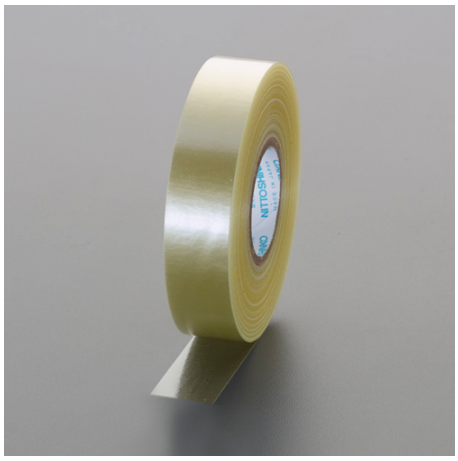

販売価格	8,650円（税抜）／ 9,515円（税込）		
カタログ価格	8,650円（税抜）／9,515円(税込)		
在庫数	最新在庫：38　（2025/07/18 07:05現在）		
商品入数	1	販売単位	巻
カタログページ	1494ページ		

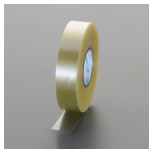

仕様

幅(mm)	25	長さ(m)	30
厚さ(mm)	0.13	材質	基材：ガラス布 塗布：エポキシワニス
用途	F種電気機器の絶縁に	色	淡泊黄色
最高許容温度	155℃	引張強度(長さ方向)	367.0N/15mm
絶縁破壊電圧(常態)	10.8Kv	入数	1巻
粘着剤なし			
F種電気機器の絶縁に			
電気絶縁クロス(非粘着品)の1つで、ガラス布にエポキシワニスを含浸させた製品です。			
電気絶縁クロスは古くから数多くの使用実績に支えられた絶縁材料です。			

株式会社エスコ
大阪府大阪市西区新町4丁目14番12号　06-6532-6226（代表）
© 2018 ESCO Co.,Ltd.