品番：EA947BP-31

品名：E19･C19 サドルベース(ねじ無し用)

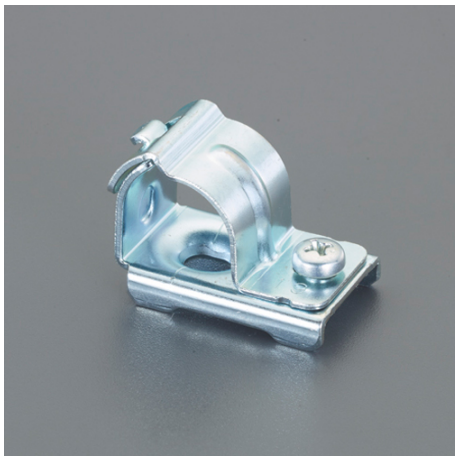

販売価格	240円（税抜）／ 264円（税込）		
カタログ価格	240円（税抜）／264円(税込)		
在庫数	最新在庫：59　（2025/05/04 15:50現在）		
商品入数	1	販売単位	個
カタログページ	1194ページ		

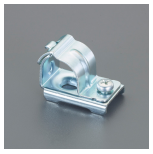

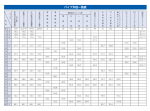

薄鋼電線管

電気用寸	外径	内径	肉厚
C19	19.1	15.9	1.6
C25	25.4	22.2	1.6
C31	31.8	28.6	1.6
C39	38.1	34.9	1.6
C51	50.8	47.6	1.6
C63	63.5	59.5	2.0
C75	76.2	72.2	2.0

(単位:mm)

仕様

メーカー	パナソニック（Panasonic）	型番	DS16192
呼び	E19･C19	適合管外径(mm)	19.1
材質	鋼板製電気亜鉛めっき	ねじ穴径	5.5×8mm
皿ねじサイズ	M5×30	入数	1

電線管を造営材に取り付ける場合に使用します。

ベースの高さ分、電線管を取付面より離して固定ができるため、露出ボックスとの接続もスムーズに行えます。

施工時に、横引き配管の仮置きが可能です。

ねじ無し電線管（E管）、薄鋼電線管（C管）

株式会社エスコ
大阪府大阪市西区新町4丁目14番12号　06-6532-6226（代表）
© 2018 ESCO Co.,Ltd.