品番：EA948AD-306

品名：M8x20mm 雌ねじノブ

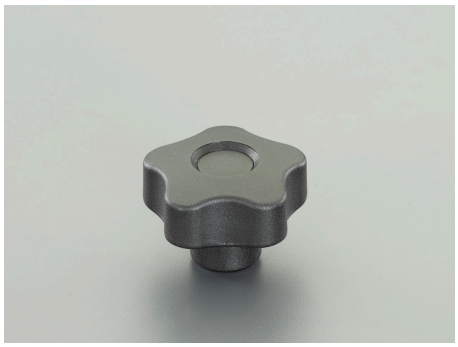

販売価格	655円（税抜）／ 721円（税込）		
カタログ価格	655円（税抜）／721円(税込)		
在庫数	最新在庫：3　（2025/12/18 19:30現在）		
商品入数	1	販売単位	個
カタログページ	1253ページ		

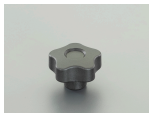

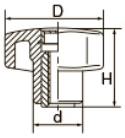

仕様

メーカー	イマオコーポレーション	型番	STK50NA
ねじサイズ	M8×20	グリップ幅(D)	50mm
ハンドル全高(H)	32mm	使用温度	0～90℃
材質	ノブ：ポリプロピレン、 ねじ：黄銅(ｶﾄﾞﾐｳﾑ低減材)	質量	38g
RoHS対応品			

株式会社エスコ
大阪府大阪市西区立売堀3丁目8番14号　06-6532-6226（代表）
© 2018 ESCO Co.,Ltd.