品番：EA948BR-201

品名：M6x20mm 雄ねじウイングノブ(黄銅ﾁｯﾌﾟ付)

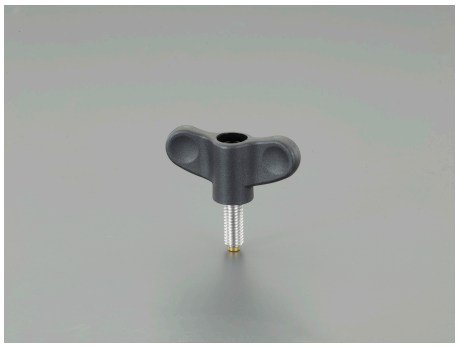

販売価格	1,280円（税抜）／ 1,408円（税込）		
カタログ価格	1,280円（税抜）／1,408円(税込)		
在庫数	最新在庫：2　（2025/08/22 05:41現在）		
商品入数	1	販売単位	個
カタログページ	1253ページ		

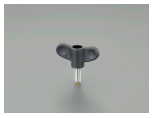

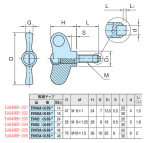

仕様

メーカー	イマオコーポレーション	型番	EWN48AX20-BS-BK
ねじサイズ	M6X20	グリップ幅(D)	47mm
ハンドル全高(H)	24mm	使用温度	-30～130℃
材質	ノブ：ポリアミド(ガラス繊維強化)、 キャップ：ポリアミド、 ねじ：SUS303、 チップ：黄銅(カドミウム低減材)	質量	14g
ねじ先端は黄銅チップ付きでワークを傷つけません。			
人間工学に基づいて設計されたウイングの形状が指にフィットし、強い力で締付けても痛くありません。			
RoHS対応品			
※高温または多湿の条件下でご使用の場合は、樹脂の材料特性を劣化させる恐れがあります。			

株式会社エスコ
大阪府大阪市西区新町4丁目14番12号　06-6532-6226（代表）
© 2018 ESCO Co.,Ltd.