# 品番：EA949HS-143

# 品名：M10/27mm [丸形]防振ゴム

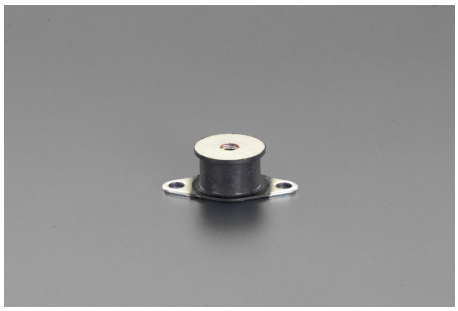

| | | | |
|---|---|---|---|
| 販売価格 | 1,740円（税抜）／ 1,914円（税込） | | |
| カタログ価格 | 1,740円（税抜）／1,914円(税込) | | |
| 在庫数 | 最新在庫：10　（2025/12/16 12:00現在） | | |
| 商品入数 | 1 | 販売単位 | 個 |
| カタログページ | 1283ページ | | |

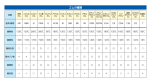

**仕様**

| | | | |
|---|---|---|---|
| ゴム材質 | 天然ゴム | | |
| 取付けが容易です。 | | | |
| 片側がナット埋込みになっていますので取付けボルトのスペースを小さくできます。 | | | |
| ポンプ、送風機、エンジン、発電機、圧縮機等に最適です。 | | | |
| 高さ | 27mm | ねじサイズ | M10 |
| 下方向支持荷重 | 1370N | 下方向ばね定数 | 670N/mm |

**株式会社エスコ**
大阪府大阪市西区立売堀3丁目8番14号　06-6532-6226（代表）
© 2018 ESCO Co.,Ltd.