品番：EA951D-11

品名：32x32x14mm 下地ベース(石こうﾎﾞｰﾄﾞ用)

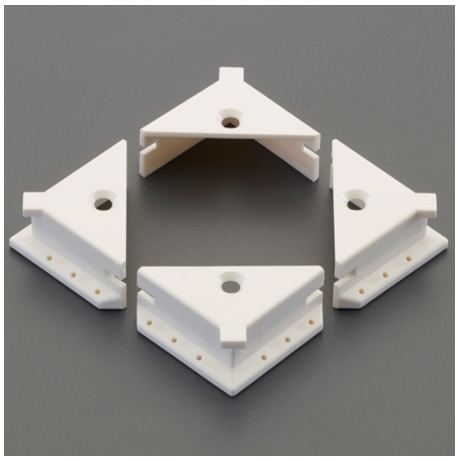

販売価格	1,600円（税抜）／ 1,760円（税込）		
カタログ価格	1,600円（税抜）／1,760円(税込)		
在庫数	最新在庫：12　（2025/07/04 15:37現在）		
商品入数	1	販売単位	St
カタログページ	1866ページ		

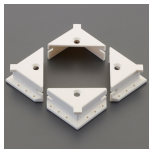

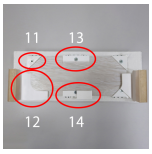

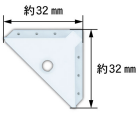

仕様

サイズ(mm)	32×32×14	材質	本体：ABS ピン：ステンレス ビス：鉄
重量(g)	24	入数	4個
付属品	ピン（φ1.2×25mm）×24本、専用ビス（φ3.9×12mm）×4本	取付板サイズ	250～800mm
安全荷重	石こうボード取付時：約30kg		

下地のない石膏ボードに12㎜厚の合板をピンで直貼の下地が作れます。

ボードアンカー不要で石膏ボードに家具を取り付け！

下地を直張り(外付け)する新発想で下地探しの手間は最小限に。
石膏ボード壁面のリフォーム＆DIYに圧倒的省施工！

ALCにも使えピンタイプなので、石膏ボード、ALCへのダメージも最小限でDIYが可能です。

下地板の二重貼りをする事で使えるビスの幅が広がります。

面倒な下地探しを最小限に!

石膏ボードの傷跡少なく壁面収納バッチリ

※安全荷重は社内試験による計測を基にした参考値であり保証値ではありません。

※下地版や取付物は付属しません。別途お好みの物をご用意ください。

〈ご使用上の注意〉

・ピンの先端は鋭利に尖っています。取り扱いには十分ご注意ください。
・安全荷重を超えたご使用は商品の破損や事故、怪我の原因となります。
・ぶら下がったりなど、体重のかかる危険行為や本来の用途以外のご使用はお控えください。
・貴重品や壊れやすいものをかけないでください。
・施工箇所には小さいピン跡が残ります。跡が残ると困る場所へのご使用はお控えください。
・本製品は天井部には取り付けできません。
・取り外す際はヘラ等の薄い形状のものでピンの頭を浮かせて取り外してください。
・施工後は板の反りによるピンの浮きが無いか小まめに確認してください。

〈施工上の注意〉

・硬質石膏ボードなど石膏ボードの種類によってはピンが通り辛い場合があります。また、石膏ボードの裏に柱がある場合もピンが通らない事がありますので、施工する前に必ずご確認ください。
・ピンを石膏ボードに差し込む際は、頭の小さいハンマーがおすすめです。※コイン等では差し込めません。
・曲がったピンの再利用はできません。
・一度取り外した場所には再度取り付けはできません。必ず場所を変えてご使用ください。
・付属ビスは締めすぎると本体の穴が広がり、使用できなくなる場合があります。

株式会社エスコ
大阪府大阪市西区新町4丁目14番12号　06-6532-6226（代表）
© 2018 ESCO Co.,Ltd.