品番：EA951LD-42

品名：45kg以下 ドアクローザー(ﾊﾟﾗﾚﾙ･ｱﾝｸﾞﾙ型)

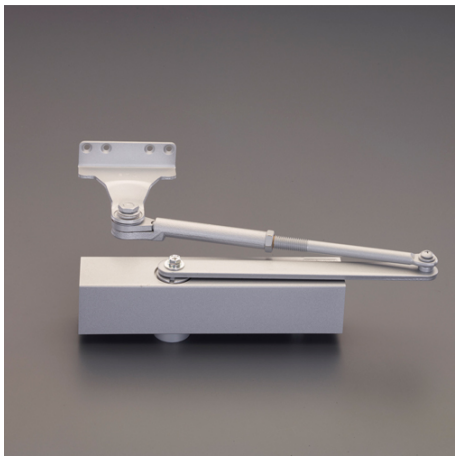

販売価格	6,580円（税抜）／ 7,238円（税込）		
カタログ価格	6,580円（税抜）／7,238円(税込)		
在庫数	最新在庫：1　（2025/08/30 08:44現在）		
商品入数	1	販売単位	個
カタログページ	1371ページ		

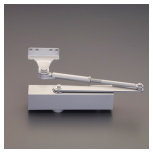

仕様

メーカー	日本ドアーチェック製造（NEWSTAR）	型番	PS-7002L
パラレル型			
ストップ付（ストップ角度は70～180°までの任意の角度に設定可能）			
上枠正面に取り付けるアングルブラケット型			
左右兼用タイプ			
カラー	シルバー	材質	アルミダイカスト
取付ねじ付			
適用ドアサイズ	900×2100mm	適用ドア重量	45kg以下
閉扉速度調整は3バルブ方式			
ドアを確実に閉鎖するラッチングアクション機能付			
取付ねじが露出しないので外観がスッキリします。			

株式会社エスコ
大阪府大阪市西区立売堀3丁目8番14号　06-6532-6226（代表）
© 2018 ESCO Co.,Ltd.