品番：EA951M-1

品名：29.0mm ロータリーキャッチ(ﾎﾟﾘｴﾁﾚﾝ)

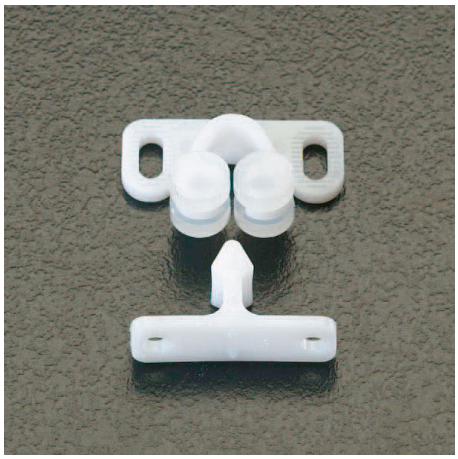

販売価格	145円（税抜）／ 160円（税込）		
カタログ価格	145円（税抜）／160円(税込)		
在庫数	最新在庫：52　（2025/08/04 09:46現在）		
商品入数	1	販売単位	個
カタログページ	1392ページ		

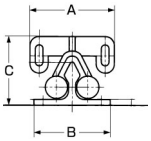

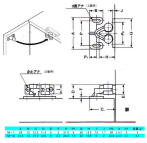

仕様

サイズ(mm)	A:29、B:26、C:21.2	材質	ポリアセタール、ポリエチレン
穴径	3.1×7mm、3mm	押込力	1.1kg
引張力	1.6kg	重量	3g
推奨ねじ	十字穴付バインドタッピンねじ呼び3		
かぶせ扉、インセット扉両用			
取付ねじ無し			
ポリアセタール樹脂のばね弾性とローラーとの組み合わせにより、軽快な開閉タッチが得られます。			
耐久力抜群			

株式会社エスコ
大阪府大阪市西区新町4丁目14番12号　06-6532-6226（代表）
© 2018 ESCO Co.,Ltd.