品番：EA951M-9

品名：40x57mm ロータリーキャッチ(白)

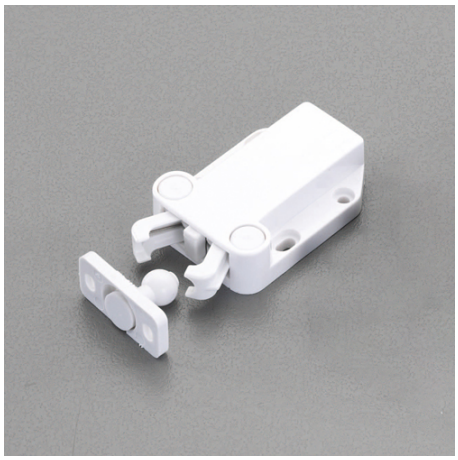

販売価格	1,110円（税抜）／ 1,221円（税込）		
カタログ価格	1,110円（税抜）／1,221円(税込)		
在庫数	最新在庫：2　（2025/08/06 07:34現在）		
商品入数	1	販売単位	組
カタログページ	1392ページ		

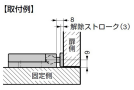

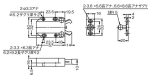

仕様

カラー	ホワイト	材質	ABS樹脂
穴径	本体：3.3mm・3.3×6.3mm 受け：3.6×5.6mm	サイズ	40×57mm
重量	24g	保持力	78N(8kgf)
ワンタッチ操作で扉の開閉ができます。			
丸頭木ねじ3.1×13(4本)、 ナベ頭Aタッピング゛3.5×10(2本)付			
扉を開けるときは、指先で軽く扉を押すだけで開きます。 扉を閉めるときは指先で軽く押し付けるだけでアームがストライクしっかりキャッチし、扉を保持します。			
ストライクは中心からφ3mmの範囲で可動するため、本体に対してセンタリングしやすくなっています。			
開閉テスト10万回(メーカー基準)をクリアしています。			

株式会社エスコ
大阪府大阪市西区新町4丁目14番12号　06-6532-6226（代表）
© 2018 ESCO Co.,Ltd.