品番：EA951TF-3

品名：350x995mm/ 2t車 グレーチング(横断溝)

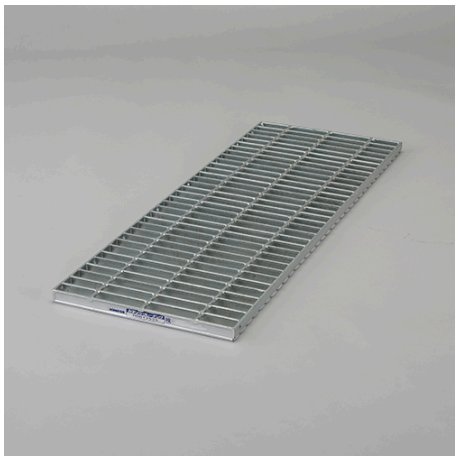

販売価格	12,000円（税抜）／ 13,200円（税込）		
カタログ価格	12,000円（税抜）／13,200円(税込)		
在庫数	最新在庫：1　（2025/07/23 13:05現在）		
商品入数	1	販売単位	枚
カタログページ	1447ページ		

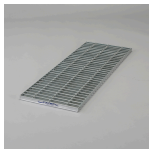

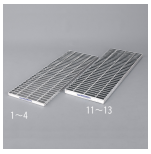

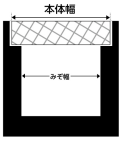

仕様

メーカー	カネソウ	型番	HSB-13525
仕様	2t車用	本体幅×長さ	350×995mm
溝幅	250mm	材質	スチールSS400(溶融亜鉛メッキ)
公共建築協会評価対象品			

株式会社エスコ
大阪府大阪市西区新町4丁目14番12号　06-6532-6226（代表）
© 2018 ESCO Co.,Ltd.