# 品番：EA957AA-2

# 品名：600x133x132mm/5列 ﾏﾙﾁｽﾄｰﾙ(ｸﾘｽﾀﾙ)

| | | | |
|---|---|---|---|
| 販売価格 | 3,610円（税抜）／ 3,971円（税込） | | |
| カタログ価格 | 3,610円（税抜）／3,971円(税込) | | |
| 在庫数 | 最新在庫：37　（2025/12/11 03:31現在） | | |
| 商品入数 | 1 | 販売単位 | 個 |
| カタログページ | 1643ページ | | |

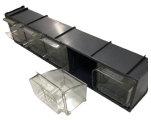

**カタログ訂正**　24/11/25 項目名訂正 (誤)ｾｯﾄｻｲｽﾞ(mm) (正)ｻｲｽﾞ(mm) (NO.56 1012)

**仕様**

| | | | |
|---|---|---|---|
| サイズ(W×D×H)mm | 600×133×132 | 引出し数 | 5 |
| 引出し容量 | 0.32L | 材質 | 本体：ポリプロピレン<br>引出し：PET |
| 色 | ダークグレー | 重量 | 1.2kg |
| 使用温度範囲 | -50℃～50℃ | | |
| 耐衝撃性があり、高負荷にも耐えられます。<br>※高温および低温に近づく場合は激しい衝撃を避けて使用してください。 | | | |
| 引出しは壊れにくく、時間がたっても透明度が落ちません。 | | | |
| 化学薬品や燃料の保管・輸送には使用できません。 | | | |
| 引き出し部分は取り外しできます。 | | | |

**株式会社エスコ**
大阪府大阪市西区立売堀3丁目8番14号　06-6532-6226（代表）
© 2018 ESCO Co.,Ltd.