品番：EA966CA-41

品名：12x22x 8mm セットカラー(SUS304)

販売価格	520円（税抜）／ 572円（税込）		
カタログ価格	520円（税抜）／572円(税込)		
在庫数	最新在庫：3　（2025/12/16 09:16現在）		
商品入数	1	販売単位	個
カタログページ	1268ページ		

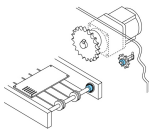
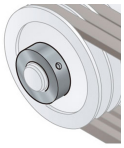
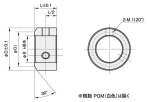

仕様

メーカー	岩田製作所	型番	SC1208S
用途	スプロケットやギヤなどの固定	内径	φ12mm
外径	φ22mm	幅	8mm
面取径	φ20mm	締付ねじ	M4×4
材質	ステンレス（SUS304）		
止めネジで取り付けるスタンダードセットカラー			
止めネジによりシャフトに固定して使用できます。			
30°面取側の端面では、ベアリングの内輪を押さえることができます。			
RoHS対応品			

株式会社エスコ
大阪府大阪市西区立売堀3丁目8番14号　06-6532-6226（代表）
© 2018 ESCO Co.,Ltd.