品番：EA966DB-22A

品名：M22xP1.5 ﾛｯﾄﾞｴﾝﾄﾞ(給油式/雌ねじ/右ねじ)

販売価格	5,190円（税抜）／ 5,709円（税込）		
カタログ価格	5,190円（税抜）／5,709円(税込)		
在庫数	最新在庫：1　（2025/12/14 10:36現在）		
商品入数	1	販売単位	個
カタログページ	1270ページ		

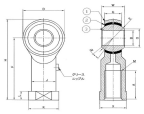

仕様

許容傾斜角	15度	無負荷回転トルク	最大0.10N･m
ラジアルすきま	最大0.05mm	限界荷重	ラジアル荷重:34.79KN アキシャル荷重:13.23KN
ラジアル静破断荷重	51.9KN	重量	430g
材質	ボディ:炭素鋼（亜鉛鍍金+クロメート処理） ボール:軸受鋼（SUJ2）HRC58以上 インサート:銅合金		
ボール			
内径	φ22.00mm	巾	28.00mm
球径	φ38.100mm	端面径	φ25.84mm
ボディ			
頭部巾	20.0mm	頭部外径	φ50.0mm
芯間距離	84.0mm	ねじ有効長さ	43.0mm
ねじ	M22×1.5mm	二面巾外径	37.0mm
二面巾	32.0mm	二面巾長さ	12.0mm
胴外径	30.0mm		

給油タイプ	
右ねじ	

株式会社エスコ
大阪府大阪市西区立売堀3丁目8番14号　06-6532-6226（代表）
© 2018 ESCO Co.,Ltd.