品番：EA968CD-15

品名：AC200V・15W ｲﾝﾀﾞｸｼｮﾝﾓｰﾀｰ(端子箱付ﾀｲﾌﾟ)

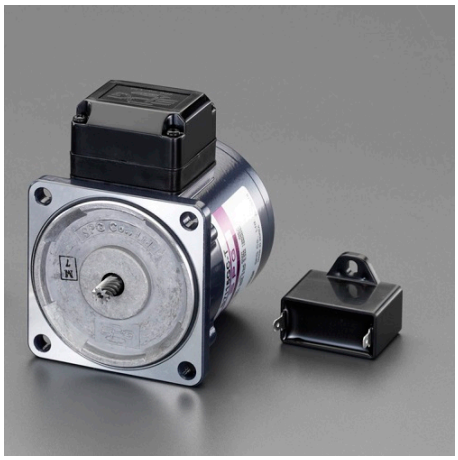

販売価格	8,200円（税抜）／ 9,020円（税込）		
カタログ価格	8,200円（税抜）／9,020円(税込)		
在庫数	最新在庫：2　（2026/07/05 19:00現在）		
商品入数	1	販売単位	台
カタログページ	1219ページ		

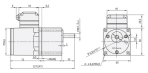

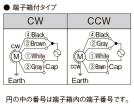

仕様

メーカー	SPG	型番	S7I15GD-T
出力	15W	電圧	単相AC200V
電流	0.19A（50Hz） 0.18A（60Hz）	起動トルク	0.090N・m（50/60Hz）
定格トルク	0.125N・m（50Hz） 0.120N・m（60Hz）	定格回転速度	1200rpm（50Hz） 1500rpm（60Hz）
コンデンサ容量	1.2μF	重量	1.1kg
端子箱付タイプ			
軸はスパイラルギヤとなっており、ギアヘッドと組み合わせてご使用頂く形状となっております。			

株式会社エスコ
大阪府大阪市西区立売堀3丁目8番14号　06-6532-6226（代表）
© 2018 ESCO Co.,Ltd.