品番：EA970A-32

品名：20x22mm/3.64m(2号) ガイドレール(ｽﾁｰﾙ製)

販売価格	4,600円（税抜）／ 5,060円（税込）		
カタログ価格	4,600円（税抜）／5,060円(税込)		
在庫数	最新在庫：2　（2025/12/15 19:36現在）		
商品入数	1	販売単位	本
カタログページ	1433ページ		

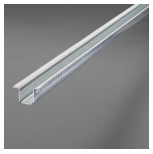

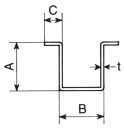

仕様

メーカー	ヤボシ	型番	2GR36
用途	ドアハンガーの下部用レール	呼称	2号
全長	3.64m	サイズ	A:22㎜ B:20㎜ C:8mm t:1.2㎜
材質	溶融亜鉛メッキ鋼板	重量	2.48kg
同呼称サイズ同士が適合します。			
ガイドローラー用の軌道で、扉のぶれなどを防止します。			

株式会社エスコ
大阪府大阪市西区立売堀3丁目8番14号　06-6532-6226（代表）
© 2018 ESCO Co.,Ltd.