品番：EA982ST-6

品名：25mmx 6.0m/ 254kg ﾍﾞﾙﾄ荷締機(両端ﾌｯｸ型)

販売価格	5,870円（税抜）／ 6,457円（税込）		
カタログ価格	5,870円（税抜）／6,457円(税込)		
在庫数	最新在庫：1　（2025/08/26 11:45現在）		
商品入数	1	販売単位	個
カタログページ	1767ページ		

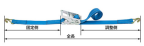
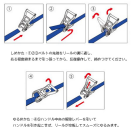

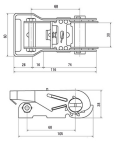
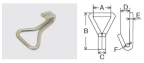

楽々締め付け 小気味良くカチカチ決まる

仕様

メーカー	東レインターナショナル（TORAY）	型番	RK-25M 0.5+5.5 NH100
シリーズ	ベルタイト	使用荷重	2.5kN(254kg)
ベルト長	固定側：0.5m 調整側：5.5m	ベルト（幅×厚み）	25×1.7mm
フック内径	20mm	破断荷重	10kN
材質	ベルト：ポリエステル バックル：スチール(クロムメッキ)		

両端フック型

ラチェットバックルは、固定したい荷物に装着し、ラチェットレバーを反復運動させることで強く締め付けることができます。

しっかりと荷物を固定したい場合に最適です。

ベルトの「シグナルライン」（黄色線）がすり切れる又は目立った切り傷、すり傷、引っ掛け傷等が認められたら、新しいものと取り替えてください。

玉掛け厳禁

角張ったものや出っ張りのある吊荷には、必ず当てものをしてください。

代替品

品番　EA982ST-6A

コメント　ベルト材質が再生材に変更

株式会社エスコ
大阪府大阪市西区新町4丁目14番12号　06-6532-6226（代表）
© 2018 ESCO Co.,Ltd.