品番：EA983G-47

品名：50mmx9.1m ハイレベル反射テープ(黄/黒)

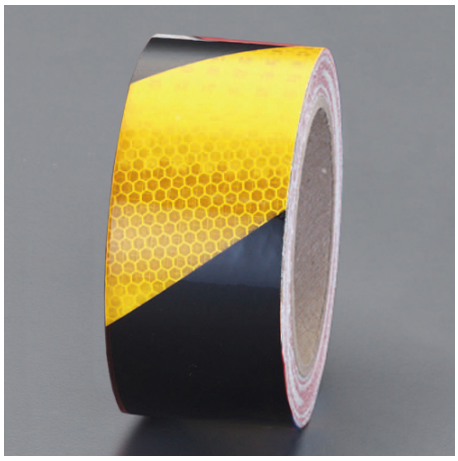

販売価格	12,800円（税抜）／ 14,080円（税込）		
カタログ価格	12,800円（税抜）／14,080円(税込)		
在庫数	最新在庫：12　（2025/09/09 23:45現在）		
商品入数	1	販売単位	巻
カタログページ	2362ページ		

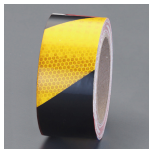

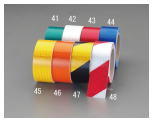

微細なプリズムが表面に形成されており、非常に高い反射性があります

仕様

テープ幅	50mm	長さ	9.1m
厚み	0.43mm	カラー	黄/黒
材質	基材：ポリマーフィルム 粘着剤：永久感圧接着剤	粘着力	約26.2N/25mm
耐用年数	10年(目安)	使用可能温度範囲	-23～65℃
入数	1巻入り	重量	280g
粘着式			
剥離紙付			
屋内用			
反射タイプ			
反射タイプで視認性に優れています。			
遠くからでも確認できます			
接着の際には、対象物の表面をキレイにし、平らな面に貼り付けて下さい			
ASTM D-4956 Type3/4 準拠			

株式会社エスコ
大阪府大阪市西区立売堀3丁目8番14号　06-6532-6226（代表）
© 2018 ESCO Co.,Ltd.