品番：EA986CM-200

品名：200mm キャスター(固定金具/弾性ﾀｲﾔ)

販売価格	17,400円（税抜）／ 19,140円（税込）		
カタログ価格	17,400円（税抜）／19,140円(税込)		
在庫数	最新在庫：2　（2025/12/15 13:37現在）		
商品入数	1	販売単位	個
カタログページ	1706ページ1748ページ		

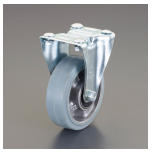

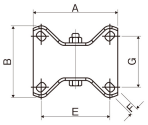

仕様

仕様	固定	車輪径×幅(mm)	φ200×50
全高(mm)	237	耐荷重(kg)	350
プレートサイズ	135×110mm	取付ピッチ	105×75mm
穴径	11mm	重量(g)	2680
材質	金具：スチール(亜鉛メッキ) 車輪：弾性ソリッドゴム		
ボールベアリング			
高い耐荷重、高弾性によりスムーズかつ静かな走行で、キャスター跡がつきません。			
長期耐久性			

株式会社エスコ
大阪府大阪市西区立売堀3丁目8番14号　06-6532-6226（代表）
© 2018 ESCO Co.,Ltd.