品番：EA986GA-3

品名：200mm キャスター(固定金具/ｿﾌﾄﾗﾊﾞｰ)

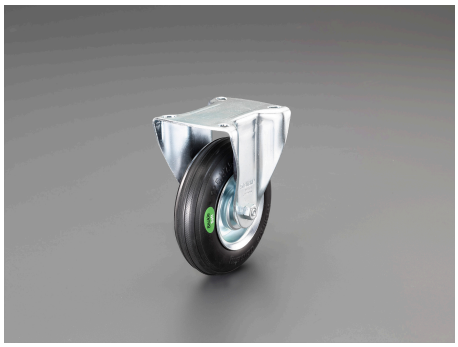

販売価格	11,700円（税抜）／ 12,870円（税込）		
カタログ価格	11,700円（税抜）／12,870円(税込)		
在庫数	最新在庫：8　（2025/07/23 04:53現在）		
商品入数	1	販売単位	個
カタログページ	1735ページ		

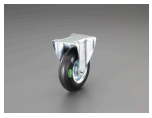

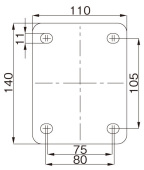

静かな走行性と悪条件の床でも高い走行性を発揮します

仕様

仕様	固定車輪	材質	金具:スチール、車輪:軟質ゴム
車輪径×幅	200×50mm	全高	235mm
耐熱温度	-25～80℃	耐荷重(kg)	100
丈夫で抵抗力のあるローラーベアリング仕様			
走行時の騒音が小さく、悪条件の床でも高い走行性を発揮します			
エアー入りゴム製車輪の次にパンクしにくい車輪です			
プレート取付け型			

代替品

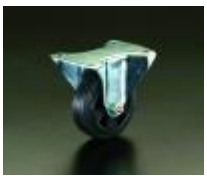

品番　EA986JA-200

コメント　200x50mm/205kg ｻｲｽﾞは同じです

株式会社エスコ
大阪府大阪市西区新町4丁目14番12号　06-6532-6226（代表）
© 2018 ESCO Co.,Ltd.