品番：EA986GL-1

品名：100mm キャスター(固定金具/耐熱)

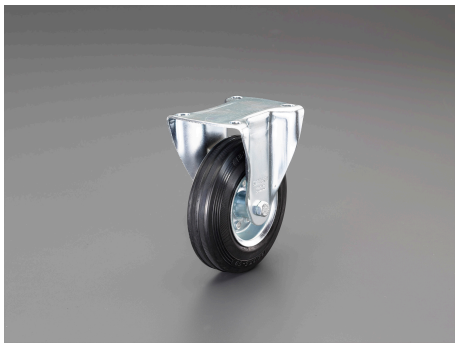

販売価格	5,510円（税抜）／ 6,061円（税込）		
カタログ価格	5,510円（税抜）／6,061円(税込)		
在庫数	最新在庫：0　（2025/09/23 20:37現在）		
商品入数	1	販売単位	個
カタログページ	1736ページ		

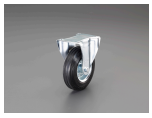

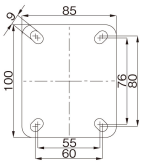

耐熱性に優れています

仕様

仕様	固定車輪	耐熱温度	-25℃～200℃
材質	金具：スチール、 車輪：耐熱ソリッドゴム	車輪径×幅	100×30mm
全高	125mm	耐荷重(kg)	65
ローラーベアリング			
プレート取付け型			
軽荷重タイプ			

株式会社エスコ
大阪府大阪市西区立売堀3丁目8番14号　06-6532-6226（代表）
© 2018 ESCO Co.,Ltd.