品番：EA986GL-2

品名：125mm キャスター(固定金具/耐熱)

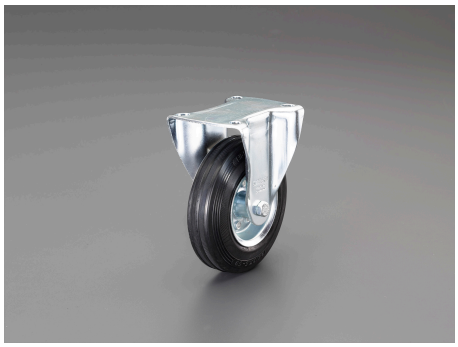

販売価格	6,750円（税抜）／ 7,425円（税込）		
カタログ価格	6,750円（税抜）／7,425円(税込)		
在庫数	最新在庫：2　（2025/09/23 20:36現在）		
商品入数	1	販売単位	個
カタログページ	1736ページ		

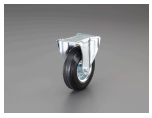

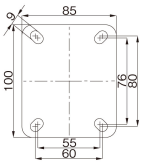

耐熱性に優れています

仕様

仕様	固定車輪	耐熱温度	-25℃～200℃
材質	金具：スチール、 車輪：耐熱ソリッドゴム	車輪径×幅	125mm×37.5mm
全高	150mm	耐荷重(kg)	90
ローラーベアリング			
プレート取付け型			
軽荷重タイプ			

株式会社エスコ
大阪府大阪市西区立売堀3丁目8番14号　06-6532-6226（代表）
© 2018 ESCO Co.,Ltd.