品番：EA986JK-200

品名：200mm キャスター(自在金具)

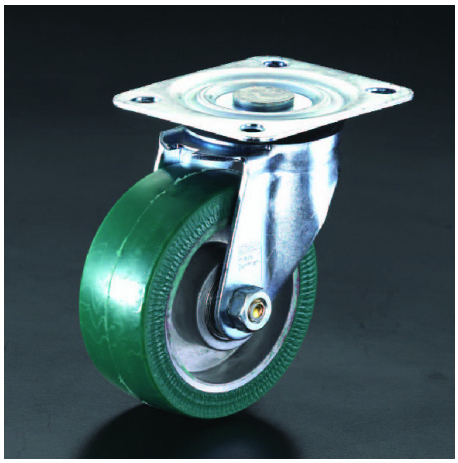

販売価格	24,400円（税抜）／ 26,840円（税込）		
カタログ価格	24,400円（税抜）／26,840円(税込)		
在庫数	最新在庫：0　（2026/04/09 23:15現在）		
商品入数	1	販売単位	個
カタログページ	1691ページ		

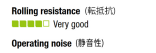

硬度	騒音	転抵
C	C	B

動的負荷による温度上昇が少なく、スムーズな走行が可能です

仕様

仕様	自在ストッパー無	車輪径×幅(mm)	200×50
全高(mm)	235	耐荷重(kg)	400 (4 km/h)
タイヤ硬度	75 ショアA	耐熱温度	-20～70℃ (40℃以上では負荷容量が減少します。)
重量(g)	3,252	材質	金具：スチール (亜鉛メッキ、青色不動態化処理、六価クロムフリー) 車輪：ポリウレタン
車輪は高荷重・ハイスピードでの使用に耐えられるボールベアリング仕様			
自在取付け金具の自在旋回部内はボールベアリング仕様になっています			
地面を転がる際の抵抗が少なく、スムーズに走行可能			
プレート取付け型			
サイズによってホイールの形状は異なります			
ボールベアリング			
中荷重タイプ			

株式会社エスコ
大阪府大阪市西区立売堀3丁目8番14号　06-6532-6226（代表）
© 2018 ESCO Co.,Ltd.