品番：EA986KA-54

品名：200mm キャスター(固定金具･ｽﾃﾝﾚｽ製)

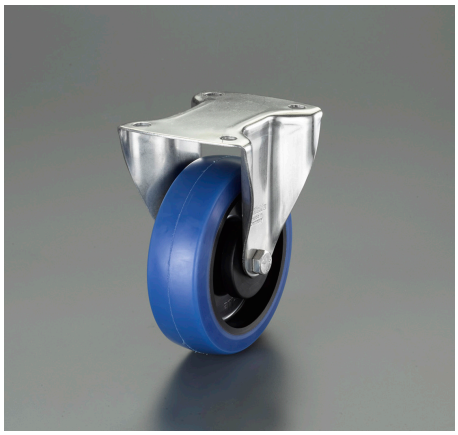

販売価格	34,300円（税抜）／ 37,730円（税込）		
カタログ価格	34,300円（税抜）／37,730円(税込)		
在庫数	最新在庫：2　（2026/04/09 21:45現在）		
商品入数	1	販売単位	個
カタログページ	1694ページ		

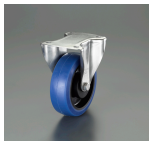

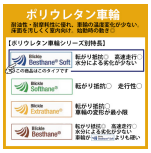

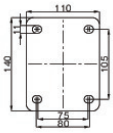

温度上昇による車輪の変形を抑え、劣化も少なく、高速走行での用途に優れています。

仕様

仕様	固定	材質	金具：ステンレス、 車輪：ポリウレタン
車輪径×幅	200×50mm	全高	235mm
耐熱温度	−25～70℃	耐荷重	300kg
温度上昇による車輪の変形を抑え、劣化も少なく、高速走行での用途に優れています。			
高荷重･ハイスピードでの使用に耐えられるボールベアリング仕様			
弾力のある車輪で走行音･転がり抵抗が小さいです			
リムは耐衝撃性に優れるナイロン6製			
プレート取付け型			
重荷重タイプ			

株式会社エスコ
大阪府大阪市西区立売堀3丁目8番14号　06-6532-6226（代表）
© 2018 ESCO Co.,Ltd.