品番：EA986KA-61

品名：100mm キャスター(自在金具･ｽﾃﾝﾚｽ製)

販売価格	18,100円（税抜）／ 19,910円（税込）		
カタログ価格	18,100円（税抜）／19,910円(税込)		
在庫数	最新在庫：2　（2026/04/09 21:09現在）		
商品入数	1	販売単位	個
カタログページ	1694ページ		

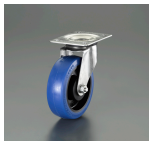

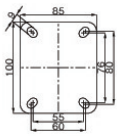

温度上昇による車輪の変形を抑え、劣化も少なく、高速走行での用途に優れています。

仕様

仕様	自在ストッパー無	材質	金具：ステンレス、 車輪：ポリウレタン
車輪径×幅	100×38mm	全高	125mm
耐熱温度	−25～70℃	耐荷重	150kg
温度上昇による車輪の変形を抑え、劣化も少なく、高速走行での用途に優れています。			
高荷重･ハイスピードでの使用に耐えられるボールベアリング仕様			
自在旋回部内にダブルボールベアリング仕様の自在取付け金具			
弾力のある車輪で走行音･転がり抵抗が小さいです			
リムは耐衝撃性に優れるナイロン6製			
プレート取付け型			
重荷重タイプ			

株式会社エスコ
大阪府大阪市西区立売堀3丁目8番14号　06-6532-6226（代表）
© 2018 ESCO Co.,Ltd.