品番：EA986LH-0

品名：100mm キャスター(自在･後ﾌﾞﾚｰｷ付･ｽﾃﾝﾚｽ製)

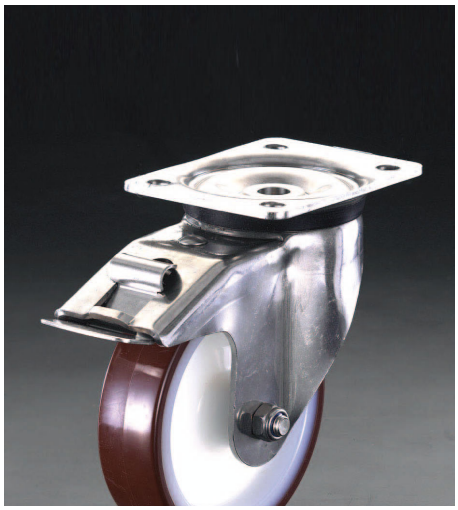

販売価格	26,900円（税抜）／ 29,590円（税込）		
カタログ価格	26,900円（税抜）／29,590円(税込)		
在庫数	最新在庫：1　（2026/02/17 03:32現在）		
商品入数	1	販売単位	個
カタログページ	1695ページ		

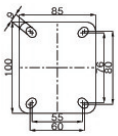

プレートがステンレス仕様の金具付キャスターです

仕様

仕様	自在後ストッパー	材質	金具：ステンレス、 車輪：サーモプラスチックポリウレタン(TPU)
車輪径×幅	100×35mm	全高	130mm
耐熱温度	-25～70℃	耐荷重	200kg
重量	1.2kg		
リムは耐衝撃性のあるナイロン6製			
車輪は耐久性･耐食性･防錆に優れたプレーンベアリング仕様（ベアリングなし）			
プレート取付け型（耐熱性･耐食性のあるステンレス製）			

株式会社エスコ
大阪府大阪市西区立売堀3丁目8番14号　06-6532-6226（代表）
© 2018 ESCO Co.,Ltd.