品番：EA986MB-5

品名：125x40mm 車輪(ﾅｲﾛﾝ･Ballﾍﾞｱﾘﾝｸﾞ)

販売価格	3,910円（税抜）／ 4,301円（税込）		
カタログ価格	3,910円（税抜）／4,301円(税込)		
在庫数	最新在庫：4　（2026/05/03 05:46現在）		
商品入数	1	販売単位	個
カタログページ	1698ページ		

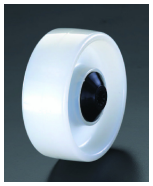

硬度	騒音	転抵抗
A	E	A

耐衝撃性に優れています

仕様

車輪径×幅(mm)	125×40	軸径(mm)	10
軸幅	46mm	耐荷重(kg)	300 (4 km/h)
タイヤ硬度	70 ショアD	耐熱温度	-20～80℃ (35℃以上では負荷容量が減少します。)
重量(g)	284	材質	ナイロン6
高荷重･ハイスピードでの使用に耐えられるボールベアリング仕様			
耐衝撃性のあるナイロン6製の車輪で、地面を転がる際の抵抗が少ないです			
アルコール･塩分･グリス･希酸･希アルカリなどの化学薬品にも耐えられます			

株式会社エスコ
大阪府大阪市西区立売堀3丁目8番14号　06-6532-6226（代表）
© 2018 ESCO Co.,Ltd.