品番：EA986ME-8

品名：200x50mm 車輪(ﾎﾟﾘｳﾚﾀﾝ+ﾅｲﾛﾝ･Ballﾍﾞｱﾘﾝｸﾞ)

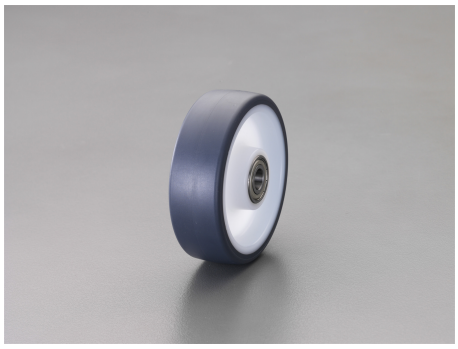

販売価格	14,100円（税抜）／ 15,510円（税込）		
カタログ価格	14,100円（税抜）／15,510円(税込)		
在庫数	最新在庫：0　（2025/11/12 09:34現在）		
商品入数	1	販売単位	個
カタログページ	1745ページ		

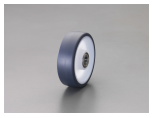

硬度	騒音	転抵抗
B	D	B

リムは衝撃に強いナイロン6製

仕様

車輪径×幅(mm)	200×50	軸径(mm)	20
軸幅	60mm	耐荷重(kg)	800 (4 km/h)
タイヤ硬度	94 ショアA	耐熱温度	-20～70℃ (35℃以上では負荷容量が減少します。)
重量(g)	1,290	材質	タイヤ:ポリウレタン リム:ナイロン6
サイズによってホイールの形状は異なります。			
リムは耐衝撃性に優れるナイロン6製			
地面を転がる際の抵抗が少なく、耐摩耗性も優れています			
高荷重・ハイスピードでの使用に耐えられるボールベアリング仕様			

株式会社エスコ
大阪府大阪市西区立売堀3丁目8番14号　06-6532-6226（代表）
© 2018 ESCO Co.,Ltd.