品番：EA986MF-100

品名：100x25mm 車輪(ﾗﾊﾞｰﾀｲﾔ･ﾅｲﾛﾝﾘﾑ･ﾎﾞｰﾙﾍﾞｱﾘﾝｸﾞ

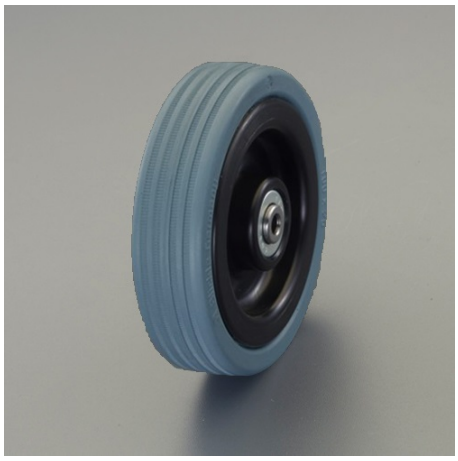

販売価格	1,990円（税抜）／ 2,189円（税込）		
カタログ価格	1,990円（税抜）／2,189円(税込)		
在庫数	最新在庫：0　（2025/06/28 03:58現在）		
商品入数	1	販売単位	個
カタログページ	1745ページ		

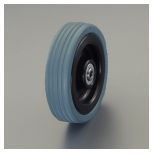

硬度	騒音	転抵抗
C	C	C

Rolling resistance(転抵抗)
■■■□□ Good

Operating noise(静音性)
■■■■□ Very good

Floor surface preservation(床面保護)
■■■■□ Very good

リムは衝撃に強いナイロン6製

仕様

車輪径×幅(mm)	100×25	軸径(mm)	6
軸幅	36mm	耐荷重(kg)	90 (3 km/h)
タイヤ硬度	80 ショアA	耐熱温度	-20～60℃ (30℃以上では負荷容量が減少します。)
重量(g)	221	材質	タイヤ:ソリッドゴム リム:ナイロン6
高荷重･ハイスピードでの使用に耐えられるボールベアリング仕様			
リムは耐衝撃性に優れるナイロン6製			

株式会社エスコ
大阪府大阪市西区新町4丁目14番12号　06-6532-6226（代表）
© 2018 ESCO Co.,Ltd.